Diario Carioca

Director: J. E. DE MACEDO SOARES

Anno III — Numero 499 | Rio de Janeiro, Domingo, 9 de Março de 1930 | Numero avulso 100 réis

OS NEGREIROS

Os jornaes negreiros, baldos de argumentos para defender a causa dos senhores de eito, e sem talento nem imaginação para inventar esses argumentos, adoptaram uma tactica singular, que consiste em mentir e intrigar, tentando mystificar o publico com uma série de mexericos que tanto têm de idiotas como de insistentes.

Os desmentidos chovem de todo canto; os "jornalistas" não se dão por achados e vão engrolando outros carapetões, publicando novas vilanias, bostiferando maiores tolices.

Não ha, entre os jornaes governistas, nenhum que tenha á frente de sua redacção uma personalidade forte, que o publico possa responsabilizar pela sua orientação politica. Essas folhas recebem ordens dos politicos ou negocistas, que são os uberes em que ellas mammam, ou são seus respectivos donos.

Politicoides e negocistas entendem jornalismo por intriga, por invencionice, acreditando, na sua mesquinharia intellectual, que o effeito de uma "barriga" roncando nos breves minutos em que circula uma edição vespertina, é decisivo na campanha politica empenhada. O publico, porém, dá o verdadeiro valor a essa tactica deshonesta e os maranhões resvalam na indifferença dos leitores, só servindo para provocar um julgamento depressivo para a falta de caracter de seus autores.

O sr. Oswaldo Aranha acaba de desmentir a ultima invenção de "A Noite". O paspalhão da praça Mauá não perdeu a mania de dividir o Rio Grande com suas intrigas, ou de separar mineiros e gauchos com suas bobagens.

Ganhar dinheiro na advocacia administrativa, corrompendo e roubando, é uma coisa; ter intelligencia, criterio e um pouco de cultura para dirigir um jornal, é coisa muito differente. O dinheiro, mesmo mal ganho, póde dar muita coisa. Mas não dará, jámais, imputabilidade e idoneidade aos patifes de bolsos cheios.

Antes do pleito nos fartámos de avisar o publico de que, estando o Telegrapho e os Correios nas mãos deshonestas do governo federal, tinhamos como certo que participariam da fraude eleitoral e seriam utilizados de todo o geito, concorrendo para satisfação da politica e dos interesses pessoaes do sr. presidente da Republica. Diziamos, então, que seria necessario muita paciencia porque os verdadeiros resultados do pleito de Minas não ficariam conhecidos, senão com grande atraso.

Hontem, publicámos um radio recebido de Bello Horizonte, confirmando essas supposições e accrescentando que, nos Correios, se prepara a substituição dos livros eleitoraes para se consummar a fraude generalizada do pleito no Estado.

O sr. Washington Luis tem a vergonhosa mania de "bufar", não trepidando em ir até á mentira.

Quando o sr. Getulio Vargas esteve, pela ultima vez, aqui no Rio, o sr. presidente da Republica propalou, com palavras encobertas, sorrisos e perfidas insinuações, que tivera com o candidato liberal larga confabulação que lhe déra a certeza da victoria final, em 1.º de março.

Os negreiros de rabo em pé, logo divulgaram a lenda derrotista; o desmentido, porém, foi o mais radical e completo que é possivel. Agora, depois, de realizado o pleito, depois da intervenção grosseira e violenta do sr. presidente da Republica na luta e não obstante tudo depois da victoria evidente dos candidatos da Alliança, o sr. Washington Luis volta á tactica das intrigas e das mentiradas. O fanfarrão está apparentando uma sufficiencia que já não tem, de facto; está roncando valentias, quando, na realidade, a comida já não lhe assenta no ventre corrido e o homemzinho não se tem nas pernas.

O publico vae observando e annotando esses episodios vergonhosos que mostram a immoralidade da acção dos homens do governo federal na actual questão politica. O julgamento e a condemnação de todas essas vilanias está para breve e será exemplar.

J. E. DE MACEDO SOARES

Carvalho Britto socio da firma Dolabella Portella!...

A revelação de uma acta escondida nas paginas do "Diario Official"

Escandalosos favores do Banco da Brasil á referida firma

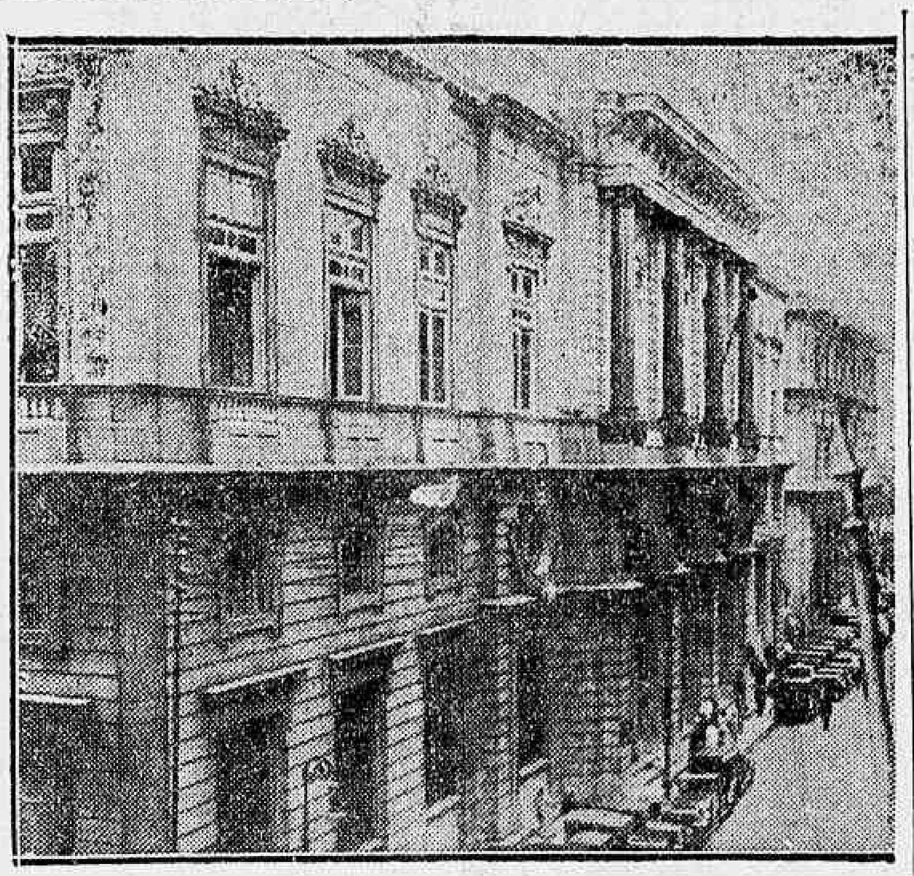

O edificio do Banco do Brasil, onde funcciona a Carteira Eleitoral dirigida pelo sr. Carvalho Britto, socio da firma Dolabella Portella

Cada dia que se passa o povo brasileiro vae tomando conhecimento das historias complicadas e escusas que decorrem nos arraiaes da já famosa "Concentração Conservadora".

Até o dia de hoje ninguem poderia comprehender a razão dos srs. Dolabella Portella estarem envolvidos nos acontecimentos de Montes Claros, formando, com o seu numeroso pessoal das "Granjas Reunidas", ao lado dos traidores mineiros, Mello Vianna e Carvalho Britto.

Negociantes, industriaes e empreiteiros, os cavalheiros em questão não tinham credenciaes politicas para acompanhar os traidores mineiros naquella triste aventura.

A PRIMEIRA EXPLICAÇÃO

Chegando a esta capital o telegramma do sr. Carvalho Britto narrando com côres vivas e palavras mentirosas o que se havia passado naquella cidade mineira, o povo carioca andou indagando por que motivo os srs. Dolabella Portella lá se encontravam.

A explicação foi dada e a que mais satisfez a justa curiosidade popular foi a de que a firma estava na gaveta da Carteira Eleitoral do Banco do Brasil, que é dirigida pelo mesmo sr. Carvalho Britto.

Diziam os "filhos da Candinha", que a firma Dolabella Portella devia ao referido Banco, por hypotheca ou por emprestimos em promissorias, a insignificante **quantia de NOVE MIL CONTOS DE REIS** (9.000:000$000).

Devendo nove mil contos e possuindo, em Montes Claros, uma grande propriedade rural, com dezenas e dezenas de empregados, a firma em questão estava na obrigação (opinião do sr. Carvalho Britto) de ajudar a organização do Congresso de Algodão. Se a firma se negasse, teria, naturalmente, que pagar os nove mil contos, e o guichet largo do Banco do Brasil ficaria fechado para sempre.

A VERDADE VERDADEIRA

Hoje, porém, vamos explicar aos nossos leitores os motivos exactos que levaram os srs. Dolabella Portella a formar ao lado da Concentração Conservadora, ou tambem chamada Carteira Eleitoral do Banco do Brasil.

O nosso principal estabelecimento de credito, emprestou á referida firma uma somma consideravel. Não podemos ter á disposição a escripta do "Banco do Brasil", mas na praça é voz corrente, que o debito daquella firma no referido estabelecimento é de quasi dez mil contos.

A GRATIDÃO DO SR. DOLABELLA AO SR. CARVALHO BRITTO

Recebendo tantos e tantos favores do Banco do Brasil, por intermedio da sua Carteira Eleitoral, a firma Dollabella Portella quiz dar uma demonstração publica de gratidão ao seu grande protector. Reunidos em assembléa os seus accionistas, elegeu o sr. Elysio Carvalho Britto, director da succursal em S. Paulo.

O sr. Elysio Carvalho Britto é filho do director da Carteira do Banco. A firma resolveu criar uma succursal em S. Paulo e para ella escolheu o joven Carvalho Britto que, além de outras vantagens e percentagens, tem dois contos de réis mensaes.

Não ignora o povo brasileiro que os acontecimentos de Montes Claros occorreram na noite de seis de fevereiro.

Na tarde do dia cinco de fevereiro, ás 14 horas, conforme a acta publicada no "Diario Official" de 6 de março do corrente anno, reuniram-se nesta capital á avenida Rio Branco, 133, 2º andar, os srs. Alfredo Dolabella Portella, dr. Antonio Lopes do Amaral, Altino Dolabella Portella, DR. ELYSIO CARVALHO BRITTO, José Dolabella Portella, dr. José Pereira Teixeira, José de Castro Dolabella, Arethyno de Carvalho, Dolabella, Portella & Companhia Limitada.

Resolvendo o caso da inclusão do dr. Elysio Carvalho Britto, partiram na noite do mesmo dia, para Minas, onde chegaram a Montes Claros no dia 6, á noite.

Deante da acta que abaixo publicamos, o publico poderá fazer um juizo seguro sobre os factos e as immoralidades da Carteira Eleitoral.

A ACTA DA ASSEMBLÉA

No "Diario Official" de 6 do corrente mez, nas paginas 4799 e 4800 vem publicado o seguinte:

"COMPANHIA COMMERCIO E CONSTRUCÇÕES S. A.

Acta da assembléa geral extraordinaria

Aos cinco dias do mez de fevereiro de 1930, ás 14 horas, na séde social da Companhia Commercio e Construcções, S. A., á avenida Rio Branco n. 133, 2º andar, presentes os accionistas Alfredo Dalabella Portella, dr. Antonio Lopes do Amaral, Altivo Dolabella Portella, dr. Elysio Carvalho de Britto, José Dolabella Portela, dr. José Pereira Teixeira, José de Castro Dolabella, Arethyno de Carvalho, Dolabela, Portela & Companhia Limitada, e José Affonso Dolabella Portella, o sr. director-presidente, assumindo a direcção da assembléa e verificando haver numero legal, declarou installada a reunião, convidando, para secretarial-a, ao accionista Arethyno de Carvalho, que tomou logar na mesa.

Annunciou, então, o sr. director-presidente que, em conformidade com o aviso de convocação publicado no "Diario Official" de 23 de janeiro ultimo, a fls. 1.756, a presente reunião tinha por fim deliberar sobre a proposta de reforma dos estatutos sociaes que se achava sobre a mesa e a cuja leitura ia mandar proceder. Feita pelo secretario a leitura dessa proposta, o sr. director-presidente declarou-a em discussão, e, como ninguem pedisse a palavra, submetteu-a, em seguida, á votação, sendo successivamente approvada, por unanimidade de votos, a alteração dos artigos 1.º, 5.º, 8.º, 9.º, 10 e 16, n.º 1, em conformidade com a proposta apresentada.

Declarou ainda o sr. director-presidente que, tendo sido approvada a alteração do artigo 5.º dos estatutos que cria o cargo de director da succursal, cumpria á assembléa proceder á eleição para prehenchimento desse cargo, pelo que, pedia aos accionistas preparassem suas cedulas, apuradas as quaes foi annunciado o seguinte resultado: Para director da succursal, o dr. Elysio de Carvalho Britto, por unanimidade de votos, apurando-se um a favor do dr. José Pereira Teixeira.

Conhecido este resultado, o sr. director-presidente convidou o accionista dr. Elysio Carvalho de Britto a tomar posse do cargo, o que se verificou por entre applausos dos presentes.

Mandou, por fim, o sr. presidente, que da presente acta constasse na integra a proposta de reforma de estatutos, que vinha de ser approvada.

PROPOSTA DE REFORMA DE ESTATUTOS DA COMPANHIA COMMERCIO E CONSTRUCÇÕES S. A.

Art. 1.º (Substitua-se pelo seguinte):

Com a denominação de Companhia Commercio e Construcções S. A. fica consttiuida uma sociedade por acções sob a forma anonyma, com séde na Capital Federal e succursal em São Paulo, a qual se regerá pelos estatutos, e, nos casos omissos, pela legislação em vigor sobre sociedades anonymas.

Art. 5.º (Substitua-se pelo seguinte):

A sociedade será administrada por uma directoria constituida de um director-presidente, um director-technico, um director-gerente e um director da succursal, eleitos ou reeleitos pela assembléa geral dentre os accionistas. O mandato de cada directoria durará 4 (quatro) annos.

Art. 8.º (Substitua-se pelo seguinte).

O director gerente terá a seu cargo a administração ordinaria dos negocios commerciaes da séde social e a direcção do escriptorio central.

Art. 9.º (Substitua-se pelo seguinte).

Ao director da succursal caberá exercer nella as mesmas attribuições que competem ao director gerente na séde social (Art. 8.º).

Art. 10.º (Substitua-se pelo seguinte).

Cada director com exercicio na séde social poderá retirar mensalmente, por antecipação da percentagem de que trata o art. 16, n. 1, até a quantia de réis 1:500$000 (um conto e quinhentos mil réis). O director da succursal terá os honorarios fixos de réis 2:000$000 (dois contos de réis) mensaes.

Art. 16.º (Substitua-se pelo seguinte).

20 °|° como gratificação aos directores com exercicio na séde social, sendo 10 °|° aos demais directores em partes eguaes.

Do que para constar, eu, Arethyno de Carvalho, secretario da reunião, lavrei a presente acta que vae assignada por todos os presentes e por mim subscripta.

Rio de Janeiro, 5 de fevereiro de 1930.

Arethyno de Carvalho, Alfredo Dolabella Portella, Elyzio de Carvalho Britto, José Dolabella Portella, José Pereira Teixeira, José de Castro Dolabella, Dolabella, Portella & cia. Ltda., Antonio Lopes do Amaral, Altino Dolabella Portella, José Affonso Dolabella Portella."

IMMORAL E VERGONHOSO

Têm os leitores a acta de reunião da firma Dolabella, Portella & Cia.

O sr. Carvalho Britto, protector e socio da firma Dolabella Portella

Ltda., incluindo entre os seus directores o sr. Elyzio Carvalho Britto.

O sr. Washington Luis que bate nos peitos e ronca que no seu governo não admitte immoralidades, que dirá da inclusão do sr. Carvalho Britto na directoria da firma Dolabella, Portella?

Quanta lama!...

"SEU" ZÉ MARIA VAE CHEGAR DE VIAGEM...

E TRAZ COMSIGO AVULTADA BAGAGEM DE ACTAS FALSAS PARA AJUDAR A ELEGER O SR. JULIO PRESTES!

Chegará, por estes dias, a esta capital, o sr. Magalhães de Almeida, que,

O ex-deputado maranhense, sr. Marcellino Machado

depois de um governo intolerante e desastrado na terra maranhense, volta a ser, Zé Maria, "tout court" — o repolhudo e atrabiliario Zé Maria que sempre foi.

E' necessario accentuar que o ex-detentor do palacio dos Leões deixou a serena bahia de São Marcos, em busca das plagas cariocas, no mesmo dia em que abandonou o poder, em 1.º de março, certo como estava de que o povo maranhense, que elle tanto opprimiu e aviltou, lhe preparava para o domingo de carnaval a "manifestação" de uma estrondosa vaia.

Usurpador do diploma conferido pelo altivo povo da terra de Gonçalves Dias ao abnegado sr. Marcellino Machado, a colonia maranhenses do Rio vae se reunir, afim de preparar as homenagens que merece o vendedor do seu Estado, o inimigo rancoroso da imprensa livre, o sanguinario regulete de Codó.

Partindo do Maranhão no dia do pleito presidencial, o commandante Zé Maria, digno esteio da candidatura do Cattete, já deixou feitas as actas eleitoraes daquelle Estado, das quaes traz uma segunda via na sua bagagem.

Autorize-nos o governo a dar uma busca nas malas do desfibrado sóba nortista e nellas encontraremos a prova do que affirmamos.

Emquanto o commandante Zé Maria chega ao Rio, farto de sangue, mas ainda não saciado de dinheiro do povo, para receber do reaccionarismo o premio pelas patifarias e fraudes praticadas, o espirito liberal que é o sr. Marcellino Machado continúa no Maranhão, cercado pelo povo que o venera, a batalhar contra a immoralidade desse regimen de mystificações e de miserias.

O sr. Zé Maria póde desembarcar

"Seu" Zé Maria

no Rio de Janeiro. Mas todo o mundo tem direito a pensar que aqui não existe Policia Maritima...

O EX-CHANCELLER LUTHER APONTADO COMO PROVAVEL PRESIDENTE DO REICHSBANK

BERLIM, 8 — Em face da renuncia do sr. Schacht do cargo de director do Reichsbank, o conselho geral desta instituição de credito reunir-se-á, em sessão especial, no proximo dia 11, afim de ser escolhido o seu successor, que será provavelmente o ex-chanceller Luther.

VENCIDA ATÉ MESMO A FRAUDE!

O deputado Lindolpho Collor considera absolutamente impossivel o esbulho dos eleitos do povo — Getulio Vargas e João Pessôa

PORTO ALEGRE, 8 (Do correspondente) — Ao representante do "Diario da Noite", dahi, o deputado Lindolpho Collor fez as seguintes declarações:

— "Os resultados até agora chegados ao nosso conhecimento mostram a força que a Alliança, como corrente representativa dessas reivindicações democraticas que ha longos annos vêm sendo esmagadas sob a compressão official conseguiu, nas camadas populares. Elles não representam, para nós, nenhuma surpresa. Nós contavamos com a victoria, e com a victoria nas condições em que se poderia processar no Brasil, dominado pelos partidarios da candidatura Prestes, uma eleição. Contavamos vencer contra a fraude e a violencia, contra todas as modalidades de violação da legitimidade do suffragio, de que as situações moribundas dos Estados reaccionarios se valeriam certamente, afim de tentar evitar a sua derrota.

Nossos calculos se basearam exactamente sobre dois elementos, que eram a capacidade de fraude e compressão e suborno da parte dos elemntos officias e a nossa capacidade para neutralizar esses effeitos com o voto honesto. E não nos enganámos. As cifras que já existem attestam nosso triumpho e, sobretudo, dão-nos elementos positivos para destruir todo esse esforço do adversario de falseamento da verdade eleitoral.

Assim, encarada sob esse ponto de vista, a eleição pode ser considerada uma esplendida demonstração de civismo do povo brasileiro e um indice do estado da nossa cultura politica. Em primeiro logar, porque votar, em muitos logares do Brasil, não é apenas exercer direito elementar do cidadão nas democracias. E' um acto verdadeiro de heroismo civico que se repetiu milhares de vezes por ahi afóra, como uma affirmativa notavel de que não estamos mais dispostos a vêr

O sr. Lindolfo Collor

com indifferença a usurpação do poder pelos governantes sem prestigio. E um povo que tem coragem desse heroismo é um povo digno de se governar por si proprio, sem precisar mentores arvorados exclusivamente pela sua vaidade e ambição. Depois, digo qeu a eleição vale por um indi-

(Continúa na 12ª pag.)

A "Mallat" está funccionando a toda a força...

MESMO NAS RODAS GOVERNISTAS SE RECONHECE E SE PROCLAMA O REMEDIO UNICO PARA A SITUAÇÃO QUE NOS AVILTA

Já não se boqueja mais, já não se murmura. Mas, categoricamente se affirma nos circulos governistas que bico de penna comçára a funccionar, salvando do fracasso a candidatura Prestes.

De pessoa intimamente ligada ao Cattete, tivemos occasião de ouvir que ordens tinham sido dadas para que se fabriquem tantos milhões de votos quantos sejam necessarios para sobrepôr o candidato Prestes ao vencedor do pleito de 1º de março.

Não só nos Estados, como tambem no Districto Federal, estaria a essas horas, imperando a "Mallat".

E proseguia o illustre informante:

— Não nos admiremos que o numero exacto de eleitores alistados em todo o paiz, seja excedido de milhões de votos, contanto que o candidato official obtenha maioria sobre o seu competidor.

— Que poderá fazer a Alliança Liberal, para defender-se desse assalto que lhe vae fazer o senhor Washington Luis? perguntamos:

E o informante governista não titubeou:

— Ora, a Alliança que se arranje ou que appelle para as armas, afim de empossar, de qualquer fórma, a 15 de novembro, no governo da Nação, o senhor Getulio Vargas.

São, como se vê, os proprios amigos do governo, os primeiros a reconhecer que o eleito foi o candidato liberal e que para apresentar um resultado que lhes seja favoravel, tem que recorrer ao immoralissimo processo do bico de penna.

Infelizes os povos que têm a dirigir-lhe os destinos, mentalidades tacanhas como a dos seus governantes de hoje!

A POLICIA PARAHYBANA CONTRA O CANGACEIRISMO POLITICO

OS REACCIONARIOS DO NORDESTE CONTINUAM A PERTURBAR A ORDEM!

Presidente João Pessôa, que saberá manter a autonomia da Parahyba

RECIFE, 8 (Do correspondente) — Os ultimos conflictos entre cangaceiros e a policia parahybana são a resultante natural das truculencias dos reaccionarios nordestinos, que, por todos os meios, procuram perturbar a ordem.

As detalhadas noticias recebidas aqui, de fonte autorizada, sobre os graves acontecimentos desenrolados na Parahyba, assim narram os factos:

De volta da excursão que fizéra pelo interior parahybano, o presidente João Pessôa recebeu do sr. José Pereira, chefe politico de Princeza, um telegramma retirando a solidariedade que prestára ao governo do Estado.

Conhecendo com quem tratava, o presidente João Pessôa fez retirar de Princeza, fazendo-a regressar á capital do Estado, toda a força policial que alli servia.

Dias antes, já o sr. José Pereira, com a cumplicidade do deputado Suassuna, arregimentára grupos de jagunços, com os quaes sonhava se sobrepôr á autoridade do governo, o que fez com que o sr. João Pessôa ordenasse a partida para Princeza de um contingente policial afim de enfrentar os cangaceiros.

Em caminho, na villa de Teixeira, fronteiriça á localidade pernambucana São José do Egypto, foi a tropa atacada por uma columna de cangaceiros assalariados pelo sr. Duarte Dantas, ao mesmo tempo que novos reforços eram recebidos pelas forças parahybanas, que repelliram e rechassaram os atacantes, sendo tomada a villa de Teixeira.

Novos elementos partiram em auxilio dos jagunços, que procuraram retomar a villa, travando-se demorado combate, com innumeras baixas de parte a parte.

Os cangaceiros levaram varias familias como refens.

A capital parahybana está sendo policiada pela guarda civil, pois o resto da força policial permanece de promptidão, disposta a attender ao primeiro chamado que venha daquella zona.

Não é ainda conhecida a attitude que as forças federaes aquarteladas na Parahyba tenham assumido em face dos acontecimentos, forças estas que se acham muito augmentadas, pois, por todos os vapores chegam novas levas de soldados á capital parahybana.

Sr. João Suassuna, que, de parlamentar e ex-presidente do Estado, desceu a cangaceiro...

UM ESCLARECIMENTO

Em carta dirigida a um matutino de hontem, o intendente Dormund Martins, fugindo á accusação que lhe foi feita, clara e precisamente, de haver mandado affixar, nas secções eleitoraes do 2º districto, cartazes annunciando, em meu nome, a desistencia da minha candidatura, e, pedindo aos meus amigos, que votassem no sr. Mauricio de Lacerda, para deputado federal, entra pelo terreno pessoal, procurando desviar a questão.

Fica, portanto, de pé, sem a mais leve contestação de Dormund Martins, a palavra do sr. Mauricio de Lacerda, em virtude da qual se fica sabendo que quem fez e affixou os referidos cartazes foi aquelle intendente, autor de uma torpeza ainda não adoptada, até aqui, nas eleições do Districto Federal.

Aliás eu tinha a certeza de que elle seria incapaz de contestar ou, sequer, pôr em duvida a affirmação de quem, já uma vez, ouvira os mais pesados insultos, sem a menor reacção.

Quanto ás explicações com que Dormund Martins procura justificar o não ter cumprido a sua palavra empenhada em compromisso formal, comquanto não tenha sido assumpto de discussão, no momento, direi que elle reproduziu o mesmo que já fizera com o sr. Adolpho Bergamini.

Promettendo apoio á sua candidatura, Dormund Martins dizia-lhe que o chamasse de canalha se não cumprisse a sua palavra.

O seu procedimento para commigo mostra bem que o epitheto injurioso, por elle mesmo suggerido, não adeantou nada.

Já que Dormund Martins alludiu ao compromisso que tinha de suffragar o meu nome no ultimo pleito, procurando justificar a sua deslealdade, pelo facto de eu haver sustentado as candidaturas liberaes, é opportuno reproduzir, aqui, textualmente, os termos da sua entrevista concedida ao "Jornal do Brasil", em 22 de julho, na qual assumia o compromisso solenne de apoiar o meu nome, levado por elle mesmo ao seio dos seus amigos, nos termos que se seguem:

Tive a satisfação de ver o meu ponto de vista aceito por todos os meus amigos que, francamente, o appravaram. Assentada a nossa resolução, o nome que se impoz ás nossas preferencias foi o do dr. Salles Filho.

A sua actuação, na Camara criou-lhe, na representação do Districto, uma situação inconfundivel de operosidade intelligente que o faz credor das sympathias publicas. Ainda nesta mesma legislatura que está a findar a sua obra tem sido verdadeiramente notavel. Foi elle o primeiro deputado que se levantou para analysar a mensagem presidencial fazendo com raro brilho e independencia um exame completo da situação economica e financeira do paiz.

O seu projecto resolvendo o problema da habitação, de accordo com o ensinamento dos povos mais adeantados, é um estudo digno dos parlamentoos mais cultos e, ainda agora, foi elle o primeiro e unico que impugnou na Camara, as clausulas do emprestimo solicitado pela Prefeitura, estudando, ao mesmo tempo, a situação criada pelos emprestimos a cujos pagamentos fomos condemnados de maneira tão irregular. A sua actuação politica vem de mais longe e numerosas têm sido suas iniciativas, sobretudo de caracter social, como a ampliação da lei dos ferroviarios, cujos beneficios já conseguiu estender aos maritimos e portuarios.

No proprio Conselho Municipal, cuja passagem foi tão brilhante, logrou ver approvado o seu projecto de construcção de casas baratas,, cuja execução a Prefeitura deixou de fazer arbitrariamente, mas para a qual, entretanto, dispõe dos recursos necessarios, que já foram arrecadados.

A escolha do nome do deputado Salles Filho obedeceu, pois, a motivos os mais justificados. Dando o nosso apoio, que reputamos decisivo, á reeleição de s. ex. temos a certeza de concorrer para que se mantenha na Camara, uma tribuna que jámais falhou na defesa das causas populares, confiando que o nosso gesto merecerá a approvação do eleitorado independente e de toda a população carioca.

Sem ligação partidaria exercendo a politica, com o unico objectivo do bem publico, deviamos escolher o nosso candidato entre os que assim comprehendem o mandato popular e nenhum nome se nos afigurou mais digno nem portador de melhores credenciaes que o do sr. Salles Filho, por cuja victoria, nas urnas, envidaremos todos os nossos esforços.

E assim, peço a todos os meus amigos, áquelles que me honrarem com a sua estima e confiança e aos que applaudirem a minha acção no Conselho, que se batam em favor da candidatura do sr. Salles Filho como o fariam em favor do meu proprio nome.

A victoria da candidatura Salles Filho representa a nossa victoria commum e a segurança dos direitos do povo livre e a defesa da autonomia do Districto Federal.

A todos os meus amigos, pois, peço por intermedio do brilhante "Jornal do Brasil", com o mais vivo interesse, os seus votos em favor do sr. Salles Filho, que tenho a honra de apresentar como meu candidato".

SALLES FILHO.

A VICTORIA DA ALLIANÇA LIBERAL

VIBRANTES DECLARAÇÕES DO LEADER GAUCHO JOÃO NEVES

"Estamos numa dessas horas historicas da vida de uma Patria e não poderemos jamais desertar de compromissos sagrados, tomados para com a Nação, que tudo espera de nós e só de nós."

PORTO ALEGRE, 8 (Do correspondente) — O leader do Rio Grande do Sul na Camara Federal, sr. João Neves da Fontoura, entrevistado pelos jornaes desta capital e do Rio, fez as seguintes declarações sobre o pleito de 1º de março:

— "Em face dos dados que tenho á mão, já comprovando a votação de 802.954 votos para os candidatos liberaes contra 730.184 para os reaccionarios, não tenho duvida em proclamar que estamos seguros da victoria, mesmo se houver necessidade do indispensavel expurgo, nas incriveis fraudes que já estão patentes em varios Estados adversos, notadamente em São Paulo. Quando um candidato de opposição, nesta Republica, tornado da selvagem pelo facciosismo do sr. Washington Luis, alcança aquella somma verdadeiramente formidavel de votos, o seu triumpho é indiscutivel e nem a inundação das possiveis actas falsas ainda não conhecidas conseguirá arrebatar-lhe o direito de governar o povo brasileiro, que o escolheu e o deseja. O Rio Grande esteve, neste caso, á altura dos seus compromissos e responsabilidades, o mesmo acontecendo com o glorioso povo mineiro e com os destemerosos parahybanos. Em summa, a Alliança Liberal está victoriosa. Urge agora pensarmos na vida nova. Deus nos ajudará a saldar para com a Nação a divida que com ella contrahimos, resgatando por uma politica de renovação, de ordem, de tolerancia, de liberdade e de justiça, os erros de um passado que servirá apenas, de contraste para os dias que ahi vêm."

PORTO ALEGRE, 8 (Do correspondente) — O sr. João Neves da Fontoura ainda enviou, de Cachoeira, ao director do "Diario de Noticias", desta cidade, o seguinte despacho:

"Queira o prezado amigo aceitar os meus melhores cumprimentos pela excellente orientação do seu brilhante editorial de hontem, no qual encarece a necessidade de ser mantida a frente unica dos dois partidos, até ser tornada realidade, com a posse dos nossos candidatos nos supremos postos politicos da Republica, a nossa já indiscutivel victoria. Deante da impudencia da fraude que se annuncia e pratica ostensivamente com os mais degradantes processos de aliciamento, corrupção e força, é sem duvida agora mais que antes indispensavel a continuação da União Sagrada, para que o Rio Grande do Sul, na vanguarda dos liberaes brasileiros, dê o ultimo assalto á derradeira Bastilha do reaccionarismo. Já a luminosa intelligencia e o decidido querer de Oswaldo Aranha, marcaram, com rara precisão, o rumo a seguir. Estamos numa dessas horas historicas da vida de uma Patria e não poderemos jamais desertar de compromissos sagrados tomados para com a Nação, que tudo espera de nós e só de nós."

O deputado João Neves

A NOVA RAINHA DAS NORMALISTAS

FOI ELEITA A SENHORITA GRAZIELLA CASELLI

Graziella Caselli, a nova rainha das normalistas

Um dos concursos que em nossa capital têm despertado um justificado interesse, é o da eleição da Rainha das Normalistas, promovido pelos nossos collegas do "Correio do Brasil".

Hontem, na redacção da rua Buenos Aires, conforme foi amplamente noticiado, realizou-se a apuração final para a eleição da segunda rainha, sendo eleita, por 37.621 votos a senhorita Graziella Caselli.

Essa apuração foi feita por uma commissão de jornalistas, presidida pelo sr. Marcio Reis, do "Jornal do Commercio", e que a assistil-a um elevado numero de pessoas interessadas.

Alcançaram segundo e terceiro logares, respectivamente, as senhoritas Marina Guimarães e Nair da Veiga Cabral.

A coroação da rainha, senhorita Graziella Caselli, realizar-se-á ainda este mez, com grande imponencia, no salão nobre do Instituto Nacional de Musica.

BOLETIM DO TEMPO

PREVISÕES PARA O PERIODO DAS 18 HORAS DE HONTEM A'S 18 HORAS DE HOJE

Districto Federal e Nictheroy — Tempo: Bom com forte nebulosidade ao correr do dia; trovoadas locaes mais provaveis. Temperatura: Noite quente; embora elevada soffrerá declinio ao correr do dia. Ventos: Variaveis, frescos por vezes.

Estado do Rio de Janeiro — Tempo: Bom com forte nebulosidade no correr do dia; trovoadas locaes mais provaveis. Temperatura: Manter-se-á bastante elevada.

Estados do Sul — Tempo: bom, com forte nebulosidade por vezes e trovoadas em São Paulo, perturbado nos demais Estados. Temperatura: Elevada em São Paulo e Paraná, ligeiro declinio nos demais Estados. Ven-

SERVIÇO ESPECIAL PARA O TRAJECTO RODOVIARIO RIO-S. PAULO

Previsões para o periodo das 18 horas de hontem ás 18 horas de hoje

tos: Variaveis, frescoso.

Tempo: Bom, sujeito a trovoadas locaes. Temperatura: Estavel á noite, mantendo-se elevada de dia. Ventos: Variaveis, frescos.

HCe zbazbazb zbabazb zbab zbabab

ATE' ONDE DESCEU A MORALIDADE DESTE REGIMEN!

O SR. MATHEUS NORONHA TRANSFORMOU O BANCO DOS FUNCCIONARIOS PUBLICOS EM ESCRIPTORIO DE "CAVAÇÕES" POLITICAS

Dentre os "cabos" eleitoraes da camarilha reacionaria, desta capital, pelos seus processos vergonhosos de suborno, merece um registro á parte o sr. Matheus Noronha, director gerente do Banco dos Funccionarios Publicos. Esse "cavalheiro de industria", é conhecido nos nossos meios eleitoraes, e de imprensa, desde os tempos do senador Augusto Vasconcellos. A sua bandeira sempre foi o interesse proprio, tendo para isso conseguido, com sua labia, e um pouco de "principios", reunir em torno de sua pessoa, grande numero de mutuarios, entre funccionarios federaes e jornaleiros da União, todos eleitores no Districto.

ora, esse funccionarioal Ag shrdlu h

Agora com esse formidavel movimento de reivindicações liberaes, o famoso "cabo" exultou de contentamento, vendo que era chegada a hora das "cavações".

Immediatamente se collocou ao lado do Banco do Brasil e começou o seu "trabalho" nos meios politicos. Quem fosse áquelle estabelecimento publico durante os preparativos do pleito, tinha a idéa de estar no Ministerio da Justiça ou no gabinete do sr. Machado Coelho, tal era a affluencia de pessoas que procuravam o sr. Matheus Noronha para, em troca do seu voto á chapa palaciana, obter favores e recommendações politicas.

E, maior escandalo do que esse de transformar um departamento publico em "casa de tolerancia" politica, estava reservado para o dia 1.º de março. O "abnegado" prestista, no dia das eleições, commandando uma turma de 180 "pobres diabos", cuja chapa a quando e quando examinava, percorreu os dois districtos, levando os seus subornados eleitores até ás proprias urnas!...

Devia ser mesmo um enthusiasta do pupillo do Cattete. Tanto devotamento...

Mas é que depois surgiu a nota das suas despesas. Uma quantia fabulosa!

Ora, como sabemos que o sr. Matheus Noronha é um legitimo e eminente "pormpto", não pudemos acreditar naquella tão exaggerada dedicação politica, e vemos que em tudo isso o nosso é haver apenas não esqueceu o traçado vergonhoso de suas tradições, unicamente foi um dos milhares de cavadores que aproveitaram o ensejo para encher as algibeiras...

Assim, registrando esses acontecimentos á execração do povo carioca, a figura grotesca desse "cabo" famosissimo.

Aportou, hontem, na Guanabara o "Santos"

Procedente dos portos platinos, aportou hontem á Guanabara, o paquete "Santos", da frota do Lloyd Brasileiro.

A bordo do "Santos" viajaram para o Rio, as seguintes pessoas: Adelino Marques e senhora; Thomaz Reis, Honorio Bastos de Carvalho e familia, Luiz Madeira Poppe, Hugo Oliveira Gondino, Raymundo Campos, Paulo Lousada e senhora, Isidro Bastos Santos, Arnaldo Morgado da Hora, José Elpidio Nogueira, dr. Pedro Calmon, Josino Nascimento Silva e familia ,dr. Themistocles Figueiredo, Evaristo Cicero Moraes, Pedro Pinto Bittencourt, dr. Ildefonso Cysneiros, Jerson Macedo Soares e familia, Francisco Augusto Santos.

O PLANO DE SUBLEVAÇÃO DO 29º B. C. DO RIO GRANDE DO NORTE

Um vibrante telegramma do presidente João Pessôa ao deputado Tavares Cavalcanti

O deputado Tavares Cavalcanti recebeu, hontem, do presidente João Pessôa, o seguinte telegramma:

"PARAHYBA, 7—Acabo ser informado da local d'"A Noite" dahi, vehiculada pelo "Jornal do Commercio" de Recife, e que divulga que dei instrucções ao 2º tenente commissionado Jonathas Luciano para sublevar o 29º Batalhão de Caçadores, do Rio Grande do Norte, e para commetter attentados contra o presidente Juvenal Lamartine, seus filhos e auxiliares do seu governo. Essa inconcebivel infamia contrasta com a minha attitude infensa sempre a qualquer movimento armado, evitando comprometter a campanha politica desenvolvida pacificamente e com a minha recusa de qualquer approximação com elementos subversivos. Não conheço sequer de nome o official indicado como instrumento do plano de revolta das forças aquarteladas em Natal, nem creio que haja no inquerito procedido, qualquer referencia a essa supposta resbonsabilidade. Sei que o desmb. Heraclito Cavalcanti, em constantes viagens a Pernambuco e ao Rio Grande do Norte, procurou tecer intrigas envolvendo a Parahyba e o meu governo. Mas nem mesmo a corrupção de testemunhas seria capaz de criar tão monstruosa fantasia. Isto, porém, não quer dizer que não esteja disposto a defender a todo transe a autonomia e a ordem do meu Estado com as energias do povo parahybano, que me dá, neste momento, os mais ardorosos testemunhos da sua solidariedade. Abraços. — (a) JOÃO PESSOA".

FOI CASSADA A COMMISSÃO DO 2º TENENTE JONATHAS LUCIANO

Depois de ter respondido a um inquerito policial militar, procedido pelo general Lavanère Wanderley, commandante da 7ª região, foi dispensado da commissão do posto de 2º tenente na arma de infantaria, o 2º sargento João Jonathas Luciano, accusado da pratica de actos de indisciplina, como cabeça do plano de sublevação do 29º B. C. do Rio Grande do Norte.

OS CARTAZES PREMATUROS ANNUNCIANDO A VICTORIA DO SR. JULIO PRESTES DENUNCIARAM A FRAUDE QUE SE ESTÁ ULTIMANDO

Mas uma decepção não estará reservada para o governo?

Os clichés que estampamos mostram dois dos cartazes affixados pelos prestistas desta capital, no dia 2 de março, quando não se conheciam ainda os resultados das eleições, dando a victoria ao candidato do Cattete. Um foi collocado no largo da Carioca, proximo á estação dos bondes de Santa Thereza, e o outro, nas immediações do theatro Trianon..

Esses cartazes, porém, ao invés de expressarem o que se propunham, vieram unicamente, fixar os propositos da "honestidade" das apurações feitas no Ministerio da Justiça.

Por elles se vê que o governo do sr. Washington, como o do sr. Juvenal Lamartine, tinha elementos seguros para, antes da contagem dos suffragios, affirmar o triumpho do sr. Julio Prestes. E' que o projecto das fraudes, já hoje conhecidas em todo o paiz, de longa data estava architectado nos cerebros dos srs. Washington Luis e Vianna do Castello.

Quem possuia planos como os que foram postos em pratica nas ultimas eleições, podia mesmo, sem temores, affixar cartazes como aquelles...

Mas depois do telegramma do sr. Oswaldo Aranha, das declarações da Alliança e da attitude dos proceres liberaes, não terão ficado decepcionados os "chefes" reaccionarios?

Não sabemos ao certo. E', entretanto, facto symptomatico, a retirada precipitada dos cartazes, o que estão fazendo nestas ultimas horas...

O INTERESSE DE CERTA FOLHA PELA PRISÃO DE JUAREZ TAVORA

QUANTA DEDICAÇÃO DIGNA DE MELHOR CAUSA!

Juarez Tavora, o heroe de Catanduvas

O jornal nocturno que circula ás 14 horas, conhecidissimo pelos seus processos de mystificação, sempre que se apresenta opportunidade, faz questão de frizar que é um orgão popular. No entanto, todos estão lembrados do premio de 500:000$000 que elle offereceu pela cabeça do bravo general Luiz Carlos Prestes, hoje considerado um symbolo nacional.

Nesta campanha politica contam-se ás duzias as torpezas commettidas por esse jornal nocturno das 14 horas, contra o povo do Rio Grande do Sul, cuja "frente unica" só deixou de considerar scindida depois do resultado das eleições de 1º de março. O mesmo aconteceu com a Parahyba e Minas Geraes e com o eleitorado livre desta capital. Esses factos, por si sós, além daquelle caso dos Telegraphos, em que se manifestou claramente serviçal do Cattete, provam que semelhante vespertino é um legitimo orgão policial, devendo até ser dirigido pelo Zubatov brasileiro que é o sr. Azevedo Lima.

Corroborando esta ultima asserção transcrevemos abaixo a seguinte nota, que o tal vespertino das 14 horas publicou hontem, em sua 2ª edição:

"O capitão Tavora continúa escondido nesta capital — Em circulos policiaes, ouvimos que o telegramma hoje publicado como sendo do capitão Juarez Tavora, e procedente do Rio Grande do Sul, não passa de um "truc" para despistar as autoridades, pois o famoso revolucionario se acha nesta capital."

Por ahi se nota claramente o interesse que ha pela prisão do valente cabo de guerra cearense. Mas esteja descansado o vespertino policial, póde até offerecer outros 500 contos pela prisão de Juarez Tavora, que tudo redundará em mais uma inutilidade ridicula.

Juarez não será preso. E aqui, ali e onde quer que seja, elle não esquecerá jamais o traçado elevado das tradições de sua heroica familia, que teve vultos como Joaquim Tavora e, além de muitos outros, possue, ainda, no Ceará, chefiando o movimento liberal, a figura varonil do sr. Manoel do Nascimento Fernandes Tavora.

BANCO REAL DO CANADA'

UM BALANÇO GERAL DO CONCEITUADO ESTABELECIMENTO DE CREDITO

O Banco Real do Canadá está publicando o seu balanço geral relativo ao anno passado e encerrado no dia 30 de novembro e ao qual se apresenta com um activo de 8.011.541:933$520.

Por este balanço, verifica-se que, dia a dia, vae se accentuando o grão de prosperidade do conceituado estabelecimento de credito presidido por Sir Herbert S. Hoet.

PEQUENAS NOTICIAS DO EXTERIOR

Partiu, ante-hontem, de Nova York, pelo paquete "Western World", com destino a esta capital, a joven exploradora Elisabeth Steen.

—x—

Communicam de Madrid que, quando experimentava um aeroplano no Aérodromo de Quatro Vientos, soffreu um desastre, fallecendo instantaneamente, o capitão José Mendez.

O apparelho caiu de certa altura, girando sobre si mesmo, ficando totalmente destroçado.

—x—

O procurador geral da Republica, em Washington, mandou pôr em liberdade condicional, o dr. Frederick Cook, celebre explorador do Polo Arctico que está cumprindo a sentença de quatorze annos e nove mezes de prisão.

O explorador Cook foi condemnado pela justiça norte-americana sob a accusação de ter feito uso de certa correspondencia para fins fraudulentos.

—x—

Diz um despacho telegraphico procedente da capital franceza que o duque de Richelieu, descendente do famoso cardial, offereceu, á Universidade de Paris, o castello de Richelieu.

O castello será utilizado pela Universidade para recepções aos sabios estrangeiros.

—x—

Realizam-se, amanhã, no cemiterio da Floresta, em Munich, os funeraes do almirante von Tirpitz, uma das figuras de maior relevo da armada allemã.

Os funeraes do grande propulsor da guerra submarina effectuar-se-ão com todas as honras militares.

—x—

O vice-rei da India, em resposta ao ultimatum do leader nacionalista Gandhi, lamenta o rumo que se quer dar aos acontecimentos, considerando que a mesma nota se destina a promover a violação da lei e a pôr em perigo a paz publica.

—x—

Annunciam do Cairo que foi assignado, ante-hontem, naquella capital um tratado de commercio egypcio chileno.

Este tratado estabelece o principio da reciprocidade e reconhece ás partes contratantes a clausula de nação mais favorecida, sob reserva dos accordos regionaes concluidos pelos dois paizes.

—x—

Informam de Lisboa que a artista brasileira, senhorita Helena de Magalhães Castro, realizou no theatro São João, do Porto, um recital de poesias e canções brasileiras, tendo alcançado um exito verdadeiramente excepcional.

—x—

Noticiam de Miami, nos Estados Unidos, que foi iniciado, ali, um concurso internacional de belleza, em que tomam parte cinco representantes de paizes latino-americanos.

—x—

A justiça de Bombaim, na India, acaba de condemnar a tres mezes de prisão, o principal logar tenente do chefe nacionalista Mahatma Ghandi, por ter pronunciado um discurso desafiando um magistrado.

—x—

A Federação Italiana de Football pediu autorização á "Fifa" para organizar um torneio europeu de football a realizar-se na Italia no corrente anno.

—x—

Promovidas por uma commissão da Universidade de Coimbra, realizaram-se, ante-hontem, em Portugal, solennes festas commemorativas do centenario de João de Deus, o grande lyrico e educador luzitano.

UM DESASTRE FATAL NA AVIAÇÃO HESPANHOLA

MADRID, 8 — Noticiam de Caramanchel que, quando pilotava um avião, foi victima de um desastre, fallecendo instantaneamente, o capitão do exercito Mendez Parada, illustre official da quarta arma de guerra.

O apparelho ficou completamente destruido.

O caso rumoroso da Escola Hahnemanniana

"DIARIO CARIOCA" VISITOU ESSE ESTABELECIMENTO E OUVIU O SEU DIRECTOR

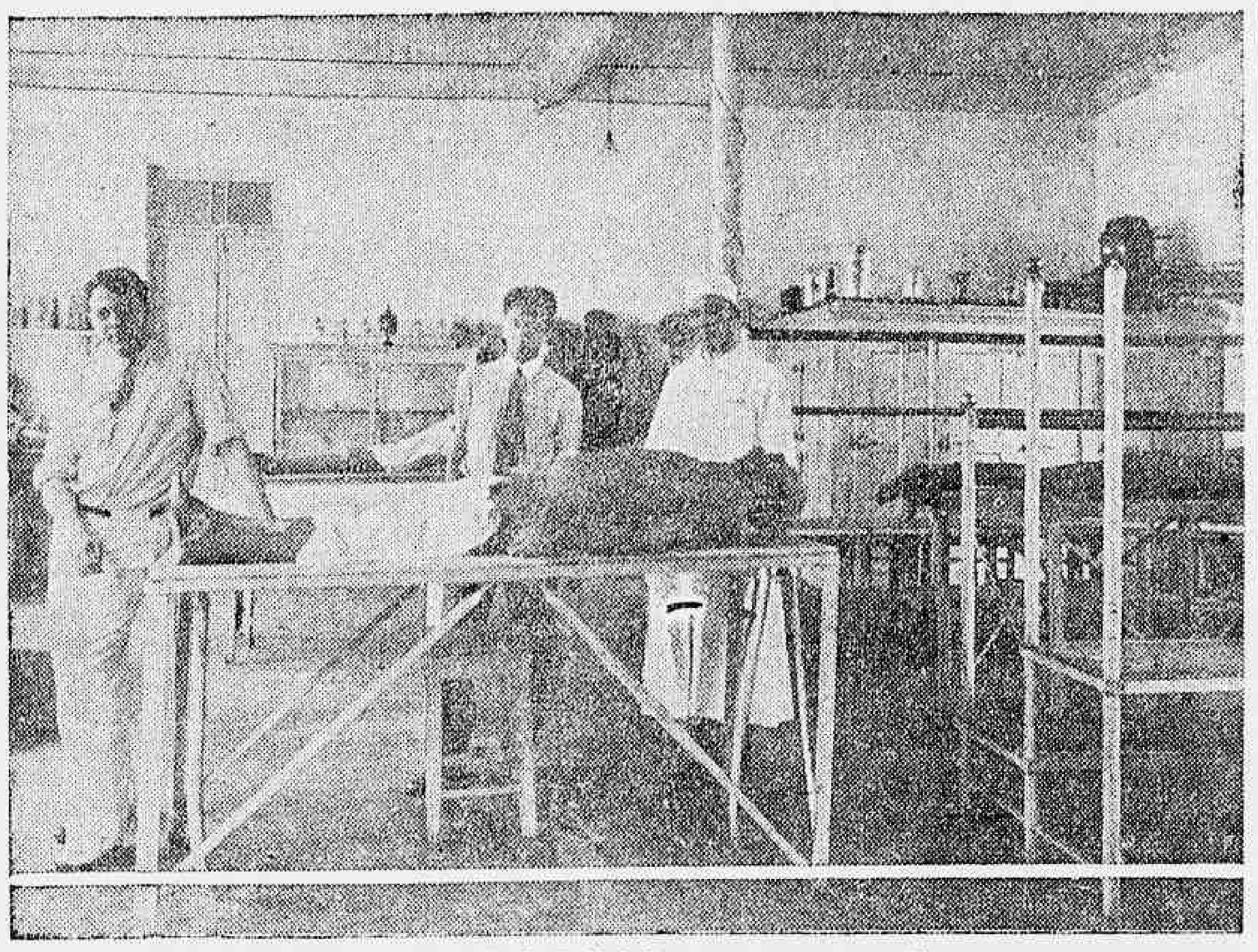

Sala de Anatomia Pathologica, com camara frigorifica

Numa das reuniões do Conselho Nacional de Ensino, o professor Abreu Fialho teve occasião de fazer graves accusações á Escola de Medicina e Cirurgia do Instituto Hanhemanniano, ferindo pontos da sua organização interna e rebaixando a repartição daquelle educandario, considerando-o incapaz do desempenho das funcções officiaes de que se acha investido por decreto do governo federal que o equiparou á nossa Faculdade, da Praia Vermelha.

Essas accusações feitas a um estabelecimento de ensino que diploma alumnos em varios ramos de sciencia como, odontologia, pharmacia, medicina, etc., não podiam deixar de constituir um facto gravissimo, interessando, de perto á vida do ensino em nosso paiz, dado que os cidadãos formados pela Faculdade Hanhmanniana podem exercer livremente em todo o territorio nacional as suas profissões.

O professor Abreu Fialho, na qualidade de director da nossa principal Faculdade de Medicina, não podia deixar de constituir uma voz autorizada, o que aggravava ainda mais a situação da Escola Hanhmanniana, proferindo as suas accusações em um Congresso de Ensino, onde se achavam, reunidos, afim de deliberarem sobre o assumpto, duas dezenas de professores illustres dos varios Estados da Federação.

O "Diario Carioca", resolveu, por isso, esmiuçar a questão. Urgia uma visita áquelle educandario superior para apurar os detalhes da grave denuncia que estava a impor os compromissos da responsabilidade.

Effectivamente, alli fomos. Percorremos todas as dependencias da Escola. Ouvimos alumnos e professores. Estivemos presente á sala onde se faziam os exames de anatomia, pratica. E, com as responsabilidades de profissionaes do jornalismo que tudo perscruta e tudo examina para bem informar o publico, podemos dizer que na Escola Hanhmanniana ha ordem, ha disciplina, ha organização rigorosamente obediente aos imperativos do seu alto magisterio.

Porque, pois, a campanha movida contra esse estabelecimento superior pelo director da Faculdade de Medicina do Rio de Janeiro?

E' o que vae responder o sr. Sabino Theodoro, director da Faculdade Hahmanniana a quem o "Diario Carioca", ouviu e de quem recolheu as declarações que publicará no seu proximo numero.

AS COMMEMORAÇÕES DO "DIA DA AVENIDA"

FORAM BRILHANTES OS FESTEJOS DE HONTEM

Foi, hontem, commemorado festivamente o "Dia da Avenida".

E' uma data de todo o Rio de Janeiro, porque a Avenida foi o eixo, o progresso de nossa capital, cortando a cidade de mar a mar, desafogando o transito e arejando as ruas para a metamorphose admiravel que assistimos.

A's commemorações de hontem não podemos deixar de associar os nomes do presidente Rodrigues Alves, do prefeito Pereira Passos, do engenheiro Paulo de Frontin e de Oswaldo Cruz. A este devemos o saneamento da cidade, então de má fama, com as suas febres epidemicas alarmando os forasteiros.

Dentre os actos commemorativos do anniversario da Avenida, se conta o officio religioso, realizado na egreja de N. S. do Parto, em homenagem á memoria dos engenheiros fallecidos nos ultimos 26 annos e ao mesmo tempo em acção de graças aos sobreviventes da grandiosa obra, os senhores Paulo de Frontin e José Valentim Dunham.

Presentes estes homenageados, foi dado inicio ao officio religioso pelo padre coadjutor e vigario da Gloria, reverendo sr. Reynaldo de Almeida Brito, indicado especialmente por s. ex. o cardeal Arcoverde.

O cerimonial que se revestiu de extraordinario brilho, teve além da presença dos srs. Paulo de Frontin e José Valentim Dunham, a dos srs. Henrique Dodsworth Alvaro Werneck, Belford Roxo, director da Inspectoria de Aguas e Esgotos; Benevenuto Berna, que representou a directoria do Centro Carioca; Nelson de Barros, Vieira de Castro, Manoel de Farias e muitos outros.

HOMENAGEM A' CONDESSA DE FRONTIN

O Centro Carioca promoveu, hontem, uma tocante homenagem á memoria da condessa de Frontin, "madrinha da Avenida".

No cemiterio de São João Baptista, ás 9 horas, junto ao seu tumulo, na presença dos senhores: senador Paulo de Frontin, e os seus filhos Gloria Frontin e sr. Henrique Frontin, familia Toledo Dodsworth, professores Benevenuto e Ariosto Berna, capitão Francisco de Paula Barroso, José Berna, pintores Aurelio Machado e Manoel Faria, sr. Nelson Vieira do Couto e varias outras pessoas de destaque; os directores daquelle Centro depositaram sobre o tumulo da veneranda senhora uma artistica corôa, tendo um delles lido uma curta saudação, da lavra do esculptor Benevenuto Berna, presidente do Centro Carioca. Em seguida os presentes espargiram petalas de rosas sobre o mausoléo.

ENSINO SUPERIOR

FACULDADE DE MEDICINA PHYSIOTHERAPICA

Até o dia 30 do corrente mez, estarão abertas as matriculas ao curso medico desta Faculdade. Os exames de 2ª época realizar-seão dos dias 15 a 20. No dia 25, effectuar-se-ão os exames vestibulares.

Na séde da Faculdade, á praça Tiradentes 83, e secretario professor Baptista di Angelo, dará as informações que lhe forem solicitadas, dentro do seu expediente, que é das 14 ás 12 horas.

CÊRA DR. LUSTOSA
Cura a dor de dente em 5 minutos

PEQUENINOS E CRUEIS...

Como os srs. prefeito e director da Instrucção vingaram-se das substitutas effectivas — Um quadro doloroso na Prefeitura

Um grupo de professoras substitutas, feito hontem á tarde, no Thesouro Nacional.

E' publico o caso dos substitutos effectivos.

A reforma do ensino, a titulo de aprendizagem pedagogica criou os substitutos effectivos com obrigações de frequentar as escolas, assistir e auxiliar as professoras.

Ao fim de certo tempo passaram os referidos substitutos, a ter os mesmos encargos dos professores.

Incumbencias de preparar turmas, de commissões e tudo mais. Quanto ao dinheiro, nada. Não recebiam um tostão.

Todavia, resolveram ir ao Conselho e pleitearam uma gratificação de 150$ mensaes, que lhes foi concedida.

O prefeito, fanfarrão, vétou o acto do legislativo. O Senado rejeitou o véto e o prefeito mandou dispensar todos os substitutos.

Agora foram elles reintegrados mas de uma forma lamentavel e que mostra até certo ponto onde vae o espirito mesquinho do prefeito.

Fez um acto de simples "designação". Mandou lançar a importancia de 9 mezes e, dando-a como importancia annual, obrigou as moças a irem pagar pelo simples acto de designação o imposto de 4 % no Thesouro e 24$000 na Prefeitura.

Ahi está. Pobres moças que não têm onde tirar, que pleiteiam um ordenado de 150$000 e tiveram que desembolsar 54$000 para o Thesouro e 24$000 para a Prefeitura.

QUADRO DOLOROSO!

O sr. Antonio Prado e Fernando de Azevedo são dois cavalheiros que se tornaram inimigos das professoras. Não sabemos qual o peor. O sr. Antonio Prado assigna de cruz e mal sabe o A. B. C., e o sr. Fernando Azevedo, não passa de um pretencioso professor de gymnastica.

O Rio de Janeiro em peso conhece os cavalheiros em questão.

Para tomar uma vingança das pobres moças que estudaram quatro annos na Escola Normal, vivem nas escolas ganhando, agora, uma miseria de 150$000 mensaes, emquanto o sr. Agache recebe cem contos de réis por mez, os srs. Prado Junior e Fernando Azevedo obrigaram centenas de senhoritas a comparecer hontem na Prefeitura para pagarem os titulos de nomeação. Foi um quadro horrivel. Debaixo de um sol causticante e um calor suffocante, centenas de moças ficaram horas e horas, para serem attendidas.

Os funccionarios da Prefeitura assistiam áquella scena com grande tristeza. As reclamações partiam e todos os lados. Para o DIARIO CARIOCA falou uma senhora que ficou penalisada com o castigo que os srs. Prado Junior e Fernando Azevedo impuzeram ás jovens professoras.

Um copo d'agua era uma verdadeira lança em Africa.

Pensam os srs. prefeito e director da Instrucção, que são os donos da Prefeitura e os senhores do seu funccionalismo.

A mentalidade doentia de um e cegueira intellectual do outro, juntaram-se, e contra taes coisas nada se póde fazer.

Tenham as moças da Instrucção Municipal um pouco de paciencia, por que dias melhores virão...

O BRASIL VENCERA'

O DEPUTADO ARIOSTO PINTO FALA AO NOSSO CORRESPONDENTE EM MINAS SOBRE O PLEITO DE 1º DE MARÇO

O sr. Ariosto Pinto

BELLO HORIZONTE, 8 (Do correspondente) — Falando sobre o pleito de 1º de março, o deputado Ariosto Pinto declarou-nos que reiterava a opinião expedida a jornalistas cariocas, quando lhes dissera que, dentro da ordem constitucional, a Alliança conseguiria a victoria sem contestação, mas, dentro da ordem governamental dos reaccionarios, a victoria só poderia caber aos manipuladores da fraude imprudente e desafiadora.

Concluindo a nossa palestra, disse o deputado Ariosto Pinto: "Ninguem se illuda: — o Brasil vencerá!"

MINAS GERAES

PROSEGUEM OS TRABALHOS PARA A APURAÇÃO DO PLEITO

BELLO HORIZONTE, 8 (Do nosso correspondente) — Proseguem animados os trabalhos para a apuração do pleito presidencial, sendo formidavel a maioria dos candidatos liberaes.

CONTRA AS BANDALHEIRAS DA CONCENTRAÇÃO

A POPULAÇÃO DE BELLO HORIZONTE RASGOU OS BOLETINS AFFIXADOS PELOS REACCIONARIOS

BELLO HORIZONTE, 8 (Do correspondente) — O povo, revoltado, deante dos fantasticos boletins affixados, no interior dos Telegraphos, pela Concentração Conservadora, rasgou-os aos vivas á Alliança Liberal.

Causou tambem grande revolta no espirito publico a ordem do juiz federal, mandando que os livros eleitoraes sejam guardados nos Correios, quando, por praxe, invariavelmente seguida, deixava-os no edificio do Conselho Deliberativo.

Sendo a Repartição dos Correios um prolongamento da Concentração, é natural o receio da tenebrosa influencia do sr. Carvalho Britto.

Estancias Hydro Mineraes
ESTADO DE MINAS
Departamento de Propaganda e informações
TEL. N 1961
RUA DO OUVIDOR, 187-3º — RIO
Em Poços de Caldas:
GRANDE HOTEL — Banhos no proprio estabelecimento.
HOTEL LEALDADE — O mais proximo do estabelecimento.
Macacos.
HOTEL GAMBRINUS — O mais proximo do estabelecimento Thermal.
INSTITUTO MEDICO DR. MARIO MOURAO.

AMEAÇA DE MAIS UMA GRÉVE OPERARIA NA HESPANHA

MADRID, 8 — Dizem de Barcelona, que, exigindo a augmento de salarios, os operarios das minas de potassa de Soria ameaçaram a proclamação de uma gréve local.

As retretas de hoje

O carioca terá hoje as suas habituaes retretas musicadas nas seguintes praças, as quaes decorrerão das 19 ás 22 horas:

No jardim da Gloria, pelo 2º regimento de infantraia; no jardim do Meyer, pelo 5º batalhão da Policia Militar; na praça da Harmonia, pelo mesmo batalhão; na praça Salvador Corrêa, pelo 2º batalhão; na praça Saenz Pena, pelo 6º batalhão; na praça Marechal Deodoro, pelo 1º regimento de cavallaria divisionaria; no Alto da Boa Vista, pelo regimento de cavallaria da Policia, e no largo da Lapa pelo Regimento Naval.

Falta-lhe dinheiro?
Procure "A CAPITAL" e faça a sua proposta para comprar A PRAZO em 10 prestações.

CORREIO AEREO
PARA TROCA DE CORRESPONDENCIA
UTILIZAE OS AVIÕES DA
COMPAGNIE GENERALE AEROPOSTALE
(Linhas C. G. A.)
SERVIÇO PONTUAL, RAPIDO E SEGURO
ESCRIPTORIO
AV. RIO BRANCO, 50.
TELEPHONE 4-7406

A VISITA DE UM GRANDE COURAÇADO NORTE-AMERICANO

ATRACOU, HONTEM, AO CAES MAUA', A BELLONAVE DO PAIZ AMIGO

A officialidade do "Salt Lake City", vendo-se ao centro o commandante Gearing Oliver

As aguas da Guanabara foram, na manhã de hontem, visitadas por mais um grande vaso de guerra estrangeiro, o "Salt Lake City", couraçado yankee que se acha em visita aos portos do Brasil.

A poderosa unidade naval americana está sob o commando do capitão Lansing Oliver, secundado pelo immediato, capitão Henry Gearing, brilhantes figuras da Marinha de Guerra da potentosa nação septentrional e moços joviaes de quem o primeiro contacto com os nossos chronistas de imprensa deixou a mais amigavel impressão.

O "Salt Lake City" após desembaraçado pela commissão de Saude do Porto foi logo franqueado ao publico que lhe invadiu o convez num sofrego movimento de visitas, no qual faziam-se ouvir algumas jazz.

A grande unidade yankee traz uma numerosa tripulação, é dotada dos mais modernos apparelhamentos bellicos e possue luxuosissimos e confortaveis halls e dependencias.

Entre os que o visitaram hontem figuram officiaes da Missão Naval Americana, representantes do ministro da Marinha sr. Pinto da Luz, altas autoridades navaes brasileiras e grande numero de membros da colonia americana domiciliada no Rio.

O "Salt Lake City" demorar-se-á no nosso porto por alguns dias.

O QUADRO ENTRISTECEDOR DAS ELEIÇÕES EM SÃO PAULO

O deputado Marrey Junior dá-nos a fiel exposição das scenas deprimentes, das venalidades e fraudes occorridas no primeiro districto

UMA PAGINA NEGRA DA NOSSA HISTORIA POLITICA

Segundo as informações do deputado Marrey Junior, deixamos aqui em suas minucias todo o relatorio dos crimes e fraudes inominaveis, que durante o pleito de 1.º de março, se passaram no 1.º districto eleitoral de São Paulo, e que, foram por elle presenciados de perto, podendo pois, nos dar uma idéa desses acontecimentos tenebrosos que ficarão como nódoa, na historia politica do paiz.

As extensões formidaveis do 1.º districto, abragem 35 comarcas e 101 municipios, com 266 mil eleitores approximadamente.

Contam-se, dentro delle, as comarcas da capital, de Santos, de Cananéa, e Iguape, no littoral, tendo ainda Xiririca e Apiohy, além da zona marginal da Estrada Sorocabana, da Noroeste, e da nova zona de Estrada Paulista que vae de Piratininga até Marilia.

COMO SE PREPAROU A FRAUDE...

Já foi posta a descoberta, toda a deslavada e escandalosa fraude que imperou em São Paulo. Agora, o que muita gente ignora, é qual o plano preconcebido a que a mesma obedecia.

Diga-se, de inicio, que ficou determinado subtrair toda a votação aos srs. Getulio Vargas e João Pessôa, cuja intenção, no entanto, se viu em parte, frustada, pois, que todos sabem como foram votados na terra do sr. Julinho, os candidatos liberaes, apesar dos pesares.

Além disso, o P. R. P. com todo o interesse em ver derrotado o sr. Marrey Junior, sabia porém que não seria facil vencer o P. Democratico.

Como as eleições para deputado e do sr. Julio Prestes foram concomitantes, maior ainda foram as fraudes, as actas falsas, as ordens contra toda normalidade com o que concordava o juiz federal Eduardo Vicente de Azevedo, que se prestou indecorosamente a este papel de boneco animado, estando disposto a dar o seu amparo. O que se repetiu agora, com maior intensidade, foi o mesmo, que ha tres annos atrás — disse o sr. Marrey Junior — quando fui diplomado em terceiro logar, na minha candidatura a deputado.

O DECORRER DO PLEITO

Em todos os pontos por onde andou nosso informante — o deputado Marrey Junior — teve elle conhecimento que a ordem expressa era não se apurar votos alliancistas.

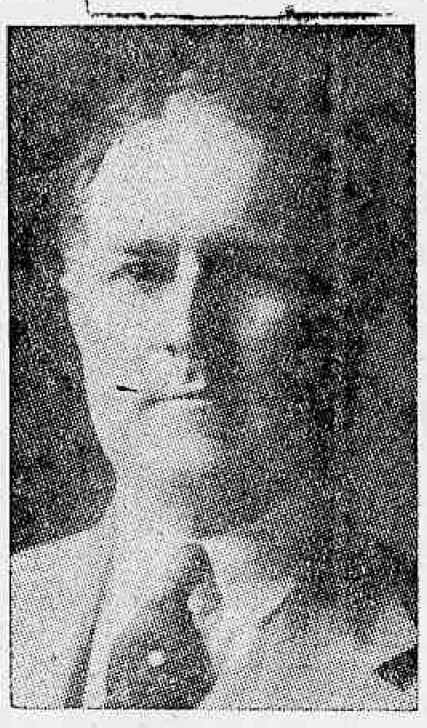

O deputado Marrey Junior

Que escandalo!... E sabem como eram tratadas as chapas dos antagonistas do Julismo?

As actas que traziam os nomes dos candidatos alliancistas eram regeitadas, sob a allegação e a expressão usada, de que as actas não deveriam ser "sujadas"... Não merece commentarios, tão criminosa, tão desprezivel ordem que, infelizmente, foi cumprida a risca pelos perrepistas, esquecidos de que elles eram filhos dessa mesma patria commum, cujos destinos se decidia, fanatizados como estavam pelo dinheiro das Camaras Municipaes — a estas horas fallidas completamente.

(Continúa na 12ª pagina).

Revolução em Minas

Está causando verdadeira revolução em todo o Estado de Minas a introducção do petroleo Soberana, que é um preparado scientifico contra a caspa e quéda dos cabellos.

Inauguração Official da Temporada Cinematographica de 1930

A "FIRST NATIONAL PICTURES" e a Companhia Brasil Cinematographica têm a subida honra de participar ao culto e generoso publico carioca que inaugurará o a temporada cinematographica deste anno no dia 24 de março, no PALACIO THEATRO com a soberba producção "A CANÇÃO DO DESERTO", que sobre ser uma pellicula de raro valor, é a primeira opereta levada para o celluloide com todas as cores do seu realismo, todas as suas musicas e vozes e todo a magnificencia sumptuaria do seu deslumbramento ! ...

"BROADWAY MELODY" REVIVERÁ, AMANHÃ, NO GLORIA

Annita Page é, como se sabe, a "Queenie" de "Broadway Melody" film da Metro Goldwyn Meyer que o nosso publico tem, no coração, e que tornará os seus olhos contentes, amanhã, porque o lusuoso "Gloria" nol-o vae mostrar em mais uma "reprise"...

Voltará, amanhã, ao cartaz de um cinema da Cia. Brasil Cinematographica — e isso que esse film já triumphou no Palacio-Theatro e no Odeon ! — "Broadway Melody", o primeiro film sonoro apresentado no Rio de Janeiro, que foi uma das grandes e immorredouras apresentações do anno passado e que o nosso publico, já saudoso de suas bellezas, exigia novamente, por isso que a Metro-Goldwyn-Mayer e a Cia. Brasil Cinematographica, attendendo a essa determinação imperiosa, o apresentarão novamente, desta vez no Gloria.

Tecer adjectivos e rebuscar as seducções de "Broadway Melody" é desnecessario. O nosso publico já sabe perfeitamente porque todo o Rio de Janeiro já viu e ouviu, esse grande film-revista — o que elle é, o nosso publico já sabe que "Broadway Melody" é um dos mais grandes espectaculos para os olhos e para os ouvidos, porque além da sua belleza de romance e da sua "feerie", exteriorisa a sympathia de Charles King, Anita Page e Bessie Love, tres nomes muito queridos, desde que o Palacio-Theatro, no dia 30 de junho de 1929, revelára o film falado e sonoro á cidade de S. Sebastião do Rio de Janeiro...

Com "Broadway Melody", o Gloria dará, amanhã, uma outra "reprise" tambem sensacional: trata-se de "Domingo de sul", a famosa comedia que o Palacio-Theatro exhibiu ha tempos e que constituiu um inesquecivel successo para Stan Laurel e Oliver Hardy, os insuperaveis pandegos que veremos e ouviremos, breve, numa comedia toda falada em hespanhol: "Piratas de meia cara".

"CANÇÃO DO DESERTO"

TODO O RIO VAE ENLOUQUECER DE EMOÇÃO ENTRE O EXPLENDOR E A MARAVILHA

John Boles, protagonista do grandioso cine-drama "A Canção do Deserto"

Nas suas visões cheias de belleza e espectaculosidade e nos seus grandes conjuntos cheios de explendor e de encantos sumptuarios, "A canção do deserto" vem nos mostrar, a par do mais lindo romance da cinematographia as mais lindas telas pintadas no celluloide. Detendo-se o pensamento nos quadros formosissimos que o film nos offerece, a gente sente no fundo da alma o reflexo daquelles quadros inundados de um exquisito perfume e banhados de um extranho e irresistivel poder mystico. Aquellas areias infindas, perdendo-se nas distancias e encontrando-se lá ao longe, da linha do horizonte com o céo, aquellas palmeiras erguidas aqui e ali, os braços erguidos para esse mesmo céo como a implorar-lhe a clemencia do seu sol causticante; aquelles homens na apparencia barbaros mas no intimo docemente sentimentaes e aquellas mulheres diabolicas que têm na electricidade do corpo o veneno das viboras e no calor dos beijos o melhor bem do mundo — exercem sobre o espirito da gente fascinação que seria só absorvente se não fosse perturbadora. Sente-se naquillo tudo que se nos amontua aos olhos a vida, o amor e o peccado e a rebeldia do Deserto... Mas o que ahi está dito seria o bastante para impressionar se a "Canção do deserto" não tivesse, a par desses aspectos de tão delicadas subtileza, outros primores e valores outros que se não sobrepujam aquelles a elles se comparam, como a orgia, do luxo e o desperdicio do conforto e de riqueza que domina os palacios dos sultões, os seus interiores e sobretudo os seus harens — os viveiros de mulheres que se divinizam... peccando. "A canção do deserto", o grande orgulho do programma First National, exhibe aos nossos olhos maravilhados, todo o explendor de ouro e prata, vestindo os almofadões mais caros e os mais caros divans ou envolvendo os mais convidativos coxins e as mais deliciosas poltronas e animando a vida e de brilho os jarrões mais custosos e mil e um objectos custosos em meio a um mundo de tapeçarias as mais finas — sente-se que naquellas paragens longinquas em que o sol é Rei, e cada homem é um Rei tambem — o luxo e o conforto attingiram a seu apogéo... E' todas assim, a pellicula que breve a First National offerecerá não só para embriagar os nossos sentidos e banhar a nossa alma de uma emoção nova e differente, como tambem para nos mostrar o triumpho da opereta na cinematographia e a gloria de dois grandes nomes da Broadway: Carlotta King e John Boles...

"O cargueiro do deserto", amanhã, no S. José

Dois admiraveis programmas vae o Theatro São José apresentar ao seu publico nesta semana.

Amanhã, terça e quarta-feira, apresentará Ken Maynard numa de suas mais felizes producções do genero a que se dedicou victoriosamente.

Trata-se de "O Cargueiro do Deserto", da Universal, em que perpassam todas as emoções fortes das scenas que se desenrolam nas regiões bravias do oéste americano.

Como complemento, "Romance Alpino", delicioso acto de canções tyrolezas e "Universal Jornal", musicado.

De quinta-feira a domingo, duas notaveis producções synchronizadas do Programma Matarazzo, "O Grande Successo", com Gertrudes Olmstead; e "Azas do Destino", com Shirley Mason e Ben Lyon.

Hoje, ultimas exhibições de "Amor Perigoso", uma das bellas producções musicadas da Paramount, com Baclanova e Olive Brook; e "Leis do Coração", com Lina Basquette e Eddie Quillan; completando-se o programma com Paramount Jornal Movietone.

"Ultima esperança"

Os jornaes publicaram, hontem, telegrammas da Belgica, narrando mais um desses terriveis accidentes que se desenrolam nas minas de carvão, quando se dá a explosão do grisu'. Ha ali a descripção da catastrophe, a explosão do gaz em uma das galerias, as chammas que tudo lambem, a aflicção dos que tinham seus parentes lá em baixo, os serviços de salvamento e, por fim, a nota contristadora de que 14 mineiros perderam a sua vida nesse desastre.

O que é uma explosão em uma mina de grisu' póde conceber-se, mas affirmamos que fica sempre muito áquem a impressão verdadeira daquella que se póde narrar. "Vêr" o desenrolar das scenas nunca será o mesmo que sentil-as descriptas, ou narradas por outrem. Entretanto, nós podemos "vêr" um facto identico no passado ante-hontem, na Belgica; sentir o palpitar de toda uma multidão que corre para as bocas dos poços de entrada nas galerias, attraida pelo silvar da machina que apita a rebate; sentir tambem a ansia de toda aquella gente, mães, irmãs, esposas e noivas, á espera que surjam entre os que os elevadores vêm trazendo, para a superficie da terra, os entes que lhes são caros; assistir a scenas lancinantes ao surgir um corpo, ou de expansão ao sair um vivo... Tudo isso nos dará já amanhã o film grandioso "A Ultima Esperança", obra prima da Tiffany Stahl, que o Programma Serrador vae apresentar no Odeon.

Mais que isso, "A Ultima Esperança" nos leva junto a um grupo de mineiros que, após a explosão e o incendio, ficou encerrado na setima galeria inferior de uma mina, e nós vamos sentindo com elles todos os detalhes do seu salvamento, que lhes chega por meio de ruidos que vão até elles!

E' impressionantissimo, e nos poderá dar uma idéa do que foi a catastrophe de ante-hontem, na Belgica. Mais ainda, "A Ultima Esperança" possue um lindo romance de amor, em que tomam parte Douglas Fairbanks Jr., e Jobyna Ralston, um romance cheio de encantos, de alegrias e de dores, que vae deliciar todos quantos forem amanhã ao Odeon.

"O collar da rainha"

A imprensa franceza, mórmente a de Paris, costuma ser sombria em elogios aos films, que, nos cinemas da capital, são exhibidos pelas varias companhias que operam no territorio. Quando, porém, os jornalistas escrevem artigos enaltecendo as qualidades de determinada producção quando são elles unanimes em consagrar uma obra, mesmo sendo ella nacional e não levando em consideração essa qualidade, é porque está o publico em frente a um trabalho de valor, quer artistico quer de bilheteria.

Esta introducção, fazemol-a afim de que os leitores possam, livremente, aceitar as palavras tiradas de criticas, publicadas em jornaes francezes, referentes a "O collar da rainha", producção falada e cantada em francez, que o programma Serrador adquiriu e vae exhibir em um dos cinemas luxuosos da Cia. Brasileira Cinematographica, dentro de algumas semanas.

Tomando, por exemplo, um dos numeros de "Paris Midi", vamos encontrar, assignalado por Daniel Abric, as seguintes palavras: "Digamos, immediatamente, a impressão que recebemos ao assistir ao film "O collar da rainha": um bello film, bellissimo mesmo. Gaston Ravel, que é um especialista em trabalhos historicos, nos deu uma obra que ficará immortal. Este film corre parelha com os melhores films americanos de assumpto historico, superando-os mesmo, quanto á verdade historica. Gaston Ravel encontrou por parte da interpretação um auxilio enorme ao successo do film. Mme. Jefferson Cohn é uma interprete de grandes recursos, e que precisamos não deixar escapar para os Estados Unidos! Algumas scenas do film são faladas. As em que o tribunal funcciona e as decorrentes — o supplicio da condemnada. Creio que se fossem silenciosas perderiam immenso da sua força e da sua vibração dramatica. O trabalho dos demais artistas é excellente, Jean Weber nos deu um cavalheiro de la Vilette, admiravel; Georges Lannesl um esplendido cardeal de Rohan e Dianne Karenne é, ao mesmo tempo, rainha e mulher das ruas, dois papeis que a sua arte fez viver com brilho".

Palavras simples, mas que dizem bem do valor desse film de luxo e esplendor, que veiu reviver a época brilhante e sumptuosa do reinado de Maria Antonietta.

A PEDIDO, O PROGRAMMA URANIA REPRISARÁ, AMANHÃ, NO RIALTO O SUPER-FILM DA UFA — "SEGREDOS DO ORIENTE"

Dita Parlo, a joven "estrella" que é uma das interpretes do film "Segredos do Oriente", que o Programma Urania reprisará amanhã no cinema "Rialto"

Quem de nós não se emocionou, quando moço, lendo ou ouvindo as maravilhosas historias de "Mil e Uma Noites"? Ainda hoje, ouvindo falar de Sindbad, Ali Babá, Aladin, a nossa imaginação não começa logo a vagabundar?

Isso mesmo se passa com o film de Alexander Wolkoff, no qual Ali, sapateiro de Cairo, casado com uma velha Xantippe, sonha aventuras fabulosas. Ali sonhando... foge á cruel actualidade e embarca num luxuoso navio que, pouco depois, é destruido pelas chammas. Consegue, porém, salvar-se.

Que surpresa, chegar a um reino, encantado, onde o sultão majestoso, cercado pelos seus vasallos, está á sua espera! Bastante impressionado com este acolhimento festivo e imprevisto, industriado por um astrologo que o prophetizára ao sultão, Ali representa sem fraqueza seu papel de um principe das "Mil e Uma Noites".

O sultão apresenta-o á sua filha Gylnare e á sua favorita Zobeide. Empolgado pela belleza de Gylnare, Ali toma a sério seu papel e pede em casamento a filha do sultão, promettendo um dote de dez mil camellos. Infelizmente, nem na terra, nem nos reinos fabulosos ha felicidade completa e Ali observa, pouco antes de seu consorcio, que Gylnare e Zobeide estão apaixonadas pelo bello principe Achmed, prisioneiro do terrivel kalifa.

Renunciando á Gylnare, por grandeza de alma, Ali consegue libertar Achmed e ajudal-o a fugir com Gylnare. O astrologo, entretanto, alarma a guarda do palacio e os fugitivos são presos. O principe Achmed será enforcado, bem como o astrologo, cuja culpa foi revelada quando o sultão descobriu a verdadeira proveniencia do sapateiro. Os condemnados estão junto á forca. Neste momento, chega Ali com uma valiosa caravana que arranjára no deserto. Offerta-a ao sultão, pedindo em recompensa a liberdade do principe Achmed. O kediva consente, mas, provada a trapaça, a furia do despotico soberano volta-se contra o desgraçado sapateiro. Só graças ao seu apito magico, Ali póde fugir a este perigo.. mas não poude fugir á raiva de sua mulher, que o desperta ás bofetadas. Pobre Ali, sapateiro de Cairo! Tiveste um sonho maravilhoso!

Aproveite hoje, se quer rir com "O Hottentote", no Gloria

Domingo de sol, dia de alegria, deve ser aproveitado por quem quer se divertir — e, por isso, aconselhamos não perder o ultimo dia da exhibição dessa impagavel comedia da First National — "O Hottentote" — em que apparece a linda Patsy Ruth Miller ao lado do esplendido comico Edward Everett Horton.

"HONRA DE MULHER", O ULTIMO FILM DE BILLIE DOVE!

Billie Dove, em "Honra de Mulher"

E' amanhã que o Palacio-Theatro, muito a contento do publico carioca, começa a exhibir "Honra de mulher", um film todo de delicadeza, de Billie Dove, essa criatura de extraordinaria belleza que exerce sobre todos os homens fascinação irresistivel, a mesma irresistivel fascinação que exerce sobre as mulheres. E esse contentamento bem se explica no alvoroço e na alegria immensa que sempre provocam as visões de arte da perturbadora mulher grande artista que tem o dom maravilhoso de ser querida por todos e por todos cobiçada... Vindo, agora, para emoção dos nossos olhos e embriaguez de todos os nossos sentidos num halo de luz que mais e mais lhe glorifica a belleza heraldica, Billie Dove nos mostra as proporções impressionantes do seu talento artistico, os privilegios de sua mascara e sobretudo os requintes de sua sensibilidade artistica. E para tanto Billie Dove nada mais fez do que animar um typo de mulher que quanto tem de superior e energico tem de humano no realismo dos seus soffrimentos, das suas angustias e dos seus desesperos, sempre dentro da mesma inatacavel linha de nobreza e elegancia. Ao seu lado, brilhando tambem, quantos accorrem, a partir de amanhã, ao Palacio Theatro, verão todo um "cast" magnifico em papeis de responsabilidade, como Walter Pidgeon, Montagu Love, Thelma Tood, Holmes Herbert e outros. Mas se é certo, ainda, que só a belleza de Billie Dove bastaria para deslumbrar os "fans", tambem é certo que toda a pellicula, é um primor de delicadeza pelo seu enredo, pelo seu luxo, pelas toilettes da grande artista e pela nitidez impeccavel da sua synchronização, satisfazendo, por isso, aos espiritos mais exigentes e assegurando na grandeza de um lindo espectaculo uma não menos linda e suave emoção. E emoção que todos a irão sentir, fóra de duvida, amanhã no amplo e confortavel Palacio-Theatro.

"Don Piratão no volante", no Odeon, brevemente...

William Haines é, não ha duvida, um pandego dos mais salientes entre a immensa galeria de "wisecracks" de Hollywood. Seu humorismo é exteriorizado sob o véo de um cynismo, que não irrita, não enerva, e pelo contrario, é delicioso, - precisamente o motivo que o tem feito tão querido, tão desejado por todos, senhoritas e senhoras, velhas e velhos, porque todo o mundo, felizmente, ainda tem o maior empenho em dar gargalhadas... E por isso, William Haines continúa sendo o rapaz que fez do cynismo e da petulancia, uma especie de ramificação das Bellas Artes...

Sua ultima galhofada, aliás misturada com um enternecedor sentimento, porque melodrama é o genero do film em que a "Metro-Goldwyn-Mayer" nol-o apresentará no Odeon, ainda este mez, — sua ultima pandega é "Don Piratão no Volante", um romance e uma humorada passados em Indianapolis, o grande centro automobilistico dos Estados Unidos, onde se realizam as maiores corridas do mundo, e onde conquistam louros os maiores "volantes da actualidade". "Don Piratão no Volante" mostra, assim, William Haines qual volante emerito mas presumpçoso, perennemente alegre, sempre cynico, sem deixar, por um momento, Anita Page em paz... Porque é a deliciosa, a bem-amada Qeenie de "Boodway Melody" a namorada de William Haines nesse film que a Metro-Goldwyn-Mayer" apresentará ainda este mez no Odeon e que será uma delicia para os admiradores de Haines.

Karl Dane, Ernest Torrence, John Miljan e Eugene Besserer são as restantes figuras desse film sonoro — e que coisa esplendida é ser elle sonoro, porque ouvimos e sentimos, assim, a vibração de uma formidavel pista em que lutam pela victoria os maiores volantes da Indianapolis! E como film de alegria, tambem, elle fará, com "Companheiros de Quarto", de Stan Laurel e Oliver Hardy (comedia que substitue "Piratas de Meia-Cara", falada em hespanhol, cuja exhibição teve que ser adiada) — um manancial de coisas deliciosamente pandegas, que darão ao Odeon uma semana de gargalhadas...

"Rapsodia hungara"

Os criticos cinematographicos americanos, tão sciosos da belleza e do progresso da industria cinematographica do seu paiz, tiveram este anno um gesto que deixou maravilhados os fans de todo o mundo: acclamaram como um dos maiores films da temporada "Rapsodia hungara", um film allemão, uma obra prima da Ufa de Berlim. Isso basta para dizer do valor dessa obra, de seu merito real e artistico.

Pois bem. Esse film que maravilhou as platéas americanas, breve estará em exhibição no Capitolio, o maior dos grandes cinemas da Paramount. A marca das estrellas, que foi a distribuidora do film nos Estados Unidos, que para elle mandou fazer musica especial, chegando ao ponto de contratar para tocar na synchronização do film um dos maiores violinistas americanos, vae apresental-o tambem no Rio, exhibindo-o com a synchronização americana, cuidadosamente trabalhada por artistas de nome.

O film é um repositorio inesgotavel de bellezas: bellezas musicaes, bellezas scenicas, bellezas que a direcção soube arranjar de maneira completa e perfeita.

"TUDO PELO AMOR"

O GRANDE FILM DE GLORIA SWANSON PARA A UNITED ARTIST — FOI A MAIOR SURPRESA DO ANNO EM HOLLYWOOD

Quando em Hollywood correu a noticia de que Gloria Swanson tinha terminado um film, sob a direcção de Edmund Gouldin, a cidade inteira ficou perplexa. Ninguem sabia da existencia desse film, realizado em duas semanas, apenas, de trabalho de camera. Por esse tempo, Gloria Swanson havia cessado a filmagem de "Queen Kelly", producção sua, sob as ordens de Von Stroheim, pois a chegada das pelliculas faladas obrigaram-n'a a modificar seus planos de producção e se preparar para uma es-

Gloria Swanson e Henry B. Walthall, em "Tudo pelo amor", film da United Artists, que o "Cine-Eldorado" vae exhibir, ainda este mez. Gloria cantará duas lindas canções

tréa condigna do seu nome e da sua reputação de grande estrella e productora.

Chamando, á pressa, aquelle director, Gloria encarregou Edmund de lhe escrever em poucos dias uma historia, fazer o respectivo scenario, o dialogo, e apromptar-se para empunhar as redeas da direcção em o menor espaço de tempo possivel. Edmund Gouldin assim fez. Em segredo escreveu uma historia admiravel, fez-lhe o scenario e preparou o dialogo. Esta obra é "Tudo pelo amor", que, no Brasil, será mostrada numa copia silenciosa, tendo apenas, da producção primitiva as duas lindas canções que Gloria Swanson canta, com voz admiravel.

Poucos deram credito a que resultasse um film de valor desse trabalho feito tão apressadamente. O espanto, porém, que se apoderou dos que assistiram á exhibição gloriosa desse film, que presenciaram nos elogios unanimes de todos os criticos e, pelos proprios olhos e ouvidos se convenceram da belleza e do extraordinario poder dramatico que anima ao trabalho de Gloria, não se poderia com palavras descrever.

Esta soberba producção da United Artist, que servirá para a estrea desta empresa este anno, nos cinemas do Brasil, deverá ser, pelos cariocas, apreciada, dentro de poucas semanas, pois a sua exhibição está marcada para os ultimos dias deste mez, no cine Eldorado.

RELIGIÕES E CRENÇAS

ESPIRITISMO

"Hebdomaticus"

Ha uma taxologia tendenciosa que insiste em incluir a doutrina espiritista em o numero das superstições religiosas.

Nada mais clamoroso por menos exacto. O conceito etymologico do vocabulo indicia-chimeras, falsos principios, ignorancia, temores infundados, aberrações.

Se analysarmos a doutrina de rosto a qualquer dessas definições, o que encontramos vale por pouco mais que outros tantos chavões baldos de senso philosophico, desses que correm mundo enfardelados de fóros axiomaticos, só concebiveis e toleraveis pela superficial cultura das massas. Senão, vejamos em synthese rapida: Se o espiritismo fosse chimerico por admittir a existencia immanente de Deus e a sobrevivencia da alma, visionarios houveram sido todos os grandes vultos da humanidade, todos os luminares do pensamento e da consciencia humanos, de todos os tempos.

Se a sobrevivencia do "eu" fosse utopia, utopicos e mentirosos seriam todos os codigos religiosos.

A crença da communicação entre vivos e mortos (1), é patrimonio documentario que se não despista das paginas vivas da historia profana ou da historia sagrada. A Biblia é manancial opulento de lidimos phenomenos espiriticos e o Novo Testamento, na passagem de Nicodemus, deixa entrever implicita a lei da reincarnação.

De resto, temores infundados é coisa que se não presume na ethica do espiritismo, porque esclarecido e orientado quanto ao seu destino, o verdadeiro espirita só teme a propria inopia no cumprimento da lei eterna, inilludivel. E aberrações, se as houver, só se pódem increpar a essa mesma inopia, de vez que, sem cultos que não os decorrentes da alma em projecções de amor a Deus e ao proximo, sem lithurgias, sem dogmas, sem mysterios, ensanchas não lhe são dadas de attitudes e pratica aberrantes da razão e bom senso communs.

Aliás, sabido é que o espiritismo se entrosa no Evangelho e averbal-o de immoral, como fazem os pugnadores ignorantes ou menos escrupulosos, fôra taxar de immoral o proprio Christo. Que haja abusos decorrentes de uma falsa interpretação ou mesmo da perficaz philancia humana, concordamos. Mas, força é concordar, tambem, que prevaleça a maxima do velho Direito romano — "abusus non tollit usum".

Porque, de facto, que grande idéa, que grande principio, que grande verdade, em sciencia como em religião, terá escapado á malicia dos homens?

A terra, lá o disse um espirito (2), é sempre a terra: "deite-se-lhe agua da mais crystalina e sempre haverá lodo".

A Providencia, comtudo, vela pelos destinos humanos e sempre ha um certo numero de criaturas a distanciarem-se do misoneismo, para fazerem da consciencia, pelo conhecimento, a bussola do seu julgamento.

Dahi, a catechese segura, o desenvolvimento ascencional do proselytismo espirita em todo mundo.

M. Q.

(1) Os mortos na carne somos nós.
(2) Do Paiz da Luz — Fernando de Lacerda.

CONFERENCIAS

Hoje ás 16 horas haverá na séde da Federação Espirita Brasileira, á Avenida Passos n. 28, uma conferencia. Occupará a tribuna um dos seus directores, que prenderá a assistencia, que costuma ser sempre numerosa, com um atrahente thema doutrinario.

A entrada será franca. são, portanto, convidados todos sem distincção de credo religioso, cor ou posição social.

As conferencias do Abrigo Thereza de Jesus

O Abrigo Thereza de Jesus, sito á rua Ibituruna, 53, realizará hoje mais uma das suas conferencias mensaes.

O orador será o sr. Gustavo Medeiros Pontes que occupará a tribuna sobre "A tolerancia no espiritismo". Os trabalhos serão presididos pelo sr. Henrique de Andrade, sendo franca a entrada.

Os exames do curso seriado no Gymnasio 28 de Setembro

Amanhã terão inicio os exames do curso seriado no Gymnasio 28 de Setembro, sob a fiscalização do sr. J. B. Paranhos da Silva, inspector do Departamento Nacional do Ensino.

Dia 10, ás 8 horas — 1ª junta — Portuguez (escripto) — 1º, 2º e 3º anno.

Dia 11, ás 8 horas — 1ª junta — Francez (escripto) — 1º, 2º e 3º anno.

Dia 12, ás 8 horas — 1ª junta — Latim (escripto) — 2º e 3º anno.

Dia 13, ás 8 horas — 3ª junta — Geographia (escripto) — 1º e 2º anno.

Dia 14, ás 8 horas — 4ª junta — Mathematica (escripto) — 1º anno. Arithmetica (escripto) — 2º anno. Algebra (escripto) — 3º anno.

Dia 15, ás 8 horas — 3ª junta — Geographia (oral) — 2º anno. 4ª junta — Desenho (escripto) — 1º anno.

Dia 17, ás 8 horas — 1ª junta — Francez (oral) — 3º anno.

Dia 18, ás 8 horas — 4ª junta — Arithmetica (oral) — 2º anno. Algebra (oral) — 3º anno. 5ª junta — Physica (escripto) — 4º anno.

Os actos do prefeito

O prefeito assignou hontem os seguintes decretos:

Expedindo o titulo de effectividade ao servente de cemiterio Pedro Jose da Silva, com o vencimento annual de 5:400$; concedendo as seguintes licenças: de tres mezes, em prorogação, ao trabalhador da Directoria de Obras, Antonio Maria Ribeiro; de seis mezes, ás professoras adjuntas Luciola Paula Barros de Moura e Dulce Werneck Andrews, e de dois mezes e 25 dias, á professora Erothildes Guedes; dispensando do ponto, durante 30 dias, sem vencimentos, á enfermeira da Assistencia, Alzira Carneiro Libenati; durante seis mezes, em prorogação, o vigia do Mercado, Joaquim de aPula Medeiros, o torneiro-mecanico Germano José Rodrigues e o trabalhador de obras Manoel Fernandes Costinha, e de 30 dias, em prorogação, o trabalhador da Limpeza Publica, Giacomo Sant'Anna.

QUER GANHAR SEMPRE NA LOTERIA?

A Astrogologia offerece-lhe hoje a RIQUEZA. Aproveite-a sem demora e conseguirá FORTUNA E FELICIDADE. Orientando-me pela data do nascimento de cada pessoa, descobrirei o modo seguro que, com minhas experiencias todos podem ganhar na loteria,

sem perder uma só vez.

Milhares de attestados provam as minhas palavras. Mande seu endereço e 500 reis em sellos, para enviar-lhe GRATIS O SEGREDO DA FORTUNA. Remetta este annuncio — Endereço: Sr. Prof. P. Fong, Calle Pozos 1309 Buenos Aires — Republica Argentina — "Cite este Jornal".

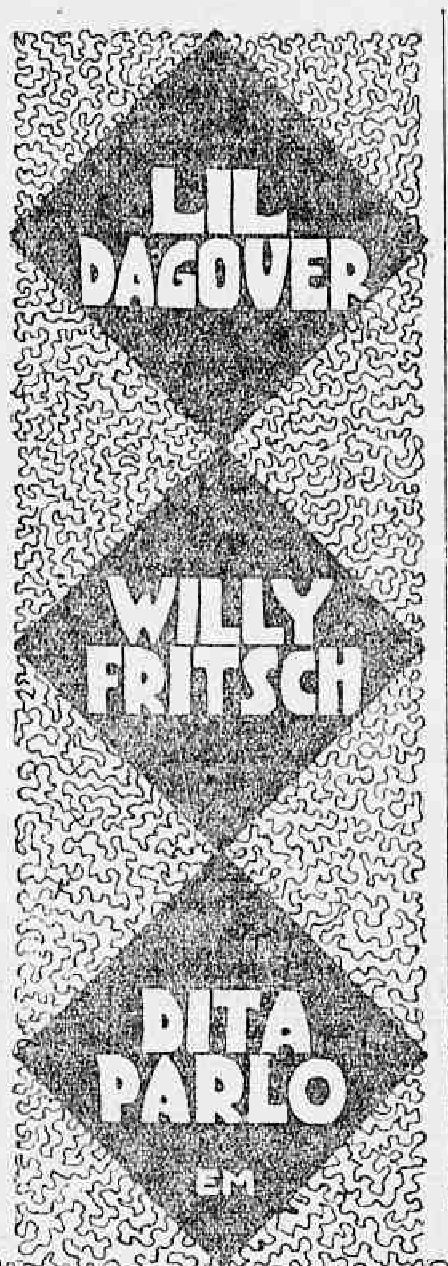

Mordido por uma "arraia"

Quando hontem pescava, no porto de Inhaúma, foi mordido por uma arraia, na coxa esquerda, Dario Lopes Pereira.

Soccorrido pelo Posto de Assistencia do Meyer, o ferido, a seguir, recolheu-se á sua residencia.

Cumulo da Resistência

Dansou 654 horas!!! ou sejam 27 dias

O dansarino José Lima dansou 654 horas, ou sejam, 27 dias!! E' o cumulo da resistencia. Durante esse tempo alimentava-se dansando e fazia seu toilette pondo sempre na cabeça o famoso petroleo Soberana, para não ter caspa.

LOTERIA DE MINAS

Depois de amanhã

Dois premios de

100:000$000

Num só sorteio

Por 30$000

Extracções ás 4 horas da tarde.

E'COS DO CARNAVAL

O que foi o grande baile de segunda-feira gorda no Club de São Christovão

Foi verdadeiramente uma victoria para a actual directoria do veterano Club de S. Christovão, o tradicional baile a fantasia realizado na segunda-feira gorda.

Os salões da apreciada sociedade sempre procurados pelo que ha de mais "chic" nesta capital, regorgitaram de luxuosas fantasias, offerecendo aspecto bizarro e elegante.

As dansas que transcorreram em meio da maior animação e da mais franca alegria prolongaram-se até ás 5 horas da manhã, ao som da jazz band Rodrigues que tocou na "corbeille" do salão amarello e de uma jazz da Policia Militar, postada no salão das cartas.

A directoria foi incansavel em cumular de gentilezas os seus convidados de fórma que se póde affirmar que todos quantos puderam comparecer á elegante festa levaram uma agradavel impressão.

Podemos, ainda adeantar para gaudio da nossa "haute-gomme", que no proximo sabbado de Alleluia serão novamente abertos os salões do S. Christovão para um grande baile a fantasia.

A Fraternidade Lusitana, leader de nossas agremiações recreativas realizará no proximo domingo, 16 do corrente, mais uma vesperal

A Fraternidade Luzitania, a leader de nossas agremiações recreativas levará a effeito no proximo dia 15, mais uma encantadora tarde-noite dansante, que naturalmente transcorrerá cheia de encantos, alegria e enthusiasmo.

João Ramos, Rafael Gato e Ernani Rocha, a "trinca" de prestigio, que bem alto tem conduzido os destinos da gloriosa Fraternidade Luzitania, estão se empenhando vivamente afim de que a proxima vesperal, cujas dansas serão proporcionadas mais uma vez pela disputada orchestra Schubert, culmine em franco successo.

Um dos bons elementos do conceituado gremio da rua General Camara, o sr. Manoel Rezende, muito se tem esforçado não só com a sua cooperação como pela sua inquebrantavel força de vontade, para o alevantamento moral do querido pavilhão do club cujas festas se recommendam pela ordem e moralidade o que muito tem contribuido para o gráo de prosperidade a que attingiu a Fraternidade Luzitania.

As festas de carnaval no Gremio 11 de Junho foram um verdadeiro successo

O Gremio 11 de Junho alcançou verdadeiras victorias com as festas realizadas durante o reinado de Momo, em sua séde social, á rua 24 de Maio, na Estação do Riachuelo. Estiveram animadissimos os dois grandiosos bailes a fantasia e a "matinée" infantil do domingo gordo.

Todas essas festas foram realizadas em meio da maior cordialidade e alegria. O majestoso salão do Gremio 11 de Junho regorgitou, sempre, de luxuosas fantasias e as dansas, animadas por uma jazz-band, que não dava treguas aos dansarinos, é bem motivo de boas saudades para quantos ali se divertiram.

O "clou" das festas do Gremio 11 de Junho foi, sem duvida, o grandioso baile de segunda-feira gorda, que levou á séde dessa apreciada sociedade um numero consideravel de associados e senhoritas ricamente fantasiados, e que offereceram um aspecto bizarro ao elegante sarão dansante.

Durante a festa foi organizado um concurso destinado a premiar as fantasias mais luxuosas e mais originaes. O resultado desse concurso, conforme decisão do jury, constituido pelos directores do Gremio e pelos representantes da imprensa, foi o seguinte:

Em primeiro logar, a senhorita Alba Teixeira, luxuosa fantasia de Salomé; em segundo, a senhorita Judith Paiva Gonçalves, original fantasia de bailarina russa; em terceiro, a senhorita Dalva de Alencar Araripe, rica fantasia de cigana; em quarto, a senhorita Odaléa T. de Mello, original fantasia de Accacia e, em quinto logar, a senhorita Haydée Cabrera, luxuosa fantasia de noiva hespanhola.

O pleito foi disputadissimo, mas o seu resultado agradou a todos os presentes.

A directoria do Gremio, depois de proclamar as vencedoras do concurso, fez entrega dos respectivos premios, que lhes eram destinados.

Póde-se affirmar, sem receio de contestação, que as festas do Gremio 11 de Junho deixaram optima impressão a todos quantos puderam ali comparecer, e a sua incansavel directoria foi prodiga em gentilezas para todos os convivas.

Diario Carioca

Redactor-chefe
SALLES FILHO

EXPEDIENTE

9 DE MARÇO DE 1930

Redacção, administração e officinas
PRAÇA TIRADENTES, 77

Endereço telegraphico: "DIARIO CARIOCA"

Telephones:
Director — 2—3018.
Gerente — 2—3023.
Administração — 2—0824.
Redacção — 2—1559.
Officinas — 2—0824.

ASSIGNATURAS

Para o Brasil		Estrangeiro:	
Anno.	40$000	Anno.	70$000
Semestre. . .	20$000	Semestre. . . .	35$000

Venda avulsa 100 réis. Interior, 200 réis.

De hoje em deante a nossa secção de publicidade passa para a gerencia do "Diario Carioca", com quem os srs. annunciantes deverão tratar directamente, ou por intermedio de seus agentes e agencias autorizadas, toda a materia referente a publicações.
Rio, 13 de junho de 1929.

Tendo regressado da Europa, reassumiu as funcções de nosso cobrador o sr. Lourenço Amaral, unico autorizado a fazer recebimentos em nome do "Diario Carioca".

SUCCURSAL, EM S. PAULO
Director: Paulo Duarte
Rep. Commercial: Octavio Barbosa
R. Libero Badaró n. 6-2º and. — Tel. 2—2210

AGENCIAS DE ANNUNCIOS AUTORIZADAS:
Eclectica, Agencia Will, Foreign Advertising, Empresa Americana de Publicidade, Agencia Tote Ltda., Agencias Walter Thompson e Empresa Commissaria Limitada.

Estando a gerencia desta folha procedendo a revisão de assignaturas, communicamos que só attendemos a reclamações mediante apresentação do respectivo recibo.

REGISTRO INTERNACIONAL

Os objectivos e as razões determinantes da Conferencia da Tregua Aduaneira, cujos trabalhos se vêm realizando em Genebra desde os primeiros dias de fevereiro, já foram demoradamente examinados neste registro. Uma serie de incidentes, entre os quaes avultou a dupla crise ministerial franceza, impediu que a attenção se focalizasse sobre a marcha daquella reunião, de modo a dar mesmo a idea de que a tentativa no sentido do primeiro passo para a reducção geral das tarifas productoras ia fracassar, como tantos outros esforços para o estreitamento das relações economicas e politicas do mundo civilizado. Mas, felizmente, um telegramma de hontem apresenta por prisma bem differente os resultados da conferencia convocada sobre os auspicios da Sociedade das Nações.

Ao cabo de cinco semanas de actividade silenciosa, a Conferencia da Tregua Aduaneira pode apresentar um activo que, se não corresponde exactamente á finalidade concreta a que se propunha attingir; mostra, entretanto, estar vencedor o principio da coordenação dos interesses economicos das nações por meio de um reajustamento dos regimens fiscaes em materia aduaneira. A conferencia não se vae encerrar com a conclusão da tregua, mas ficou decidida a convocação de outra reunião internacional a que caberá o estudo systematizado não só do problema das tarifas como da questão de muito maior vulto e alcance, que é a relativa aos regimens de producção nos differentes paizes, bem como ao respectivo intercambio commercial.

O epilogo dos trabalhos, em que estiveram empenhados em Genebra durante as ultimas semanas delegados de quasi todas as nações do mundo, e aos quaes não faltou o acompanhamento de um observador brasileiro, longe de representar menos que se podia esperar, concretiza um resultado que, bem apreciado, ultrapassa a simples conclusão da tregua que se almejava. Com a approvação da proposta acima mencionada, ficou virtualmente definido o rumo a seguir-se nos esforços para a realização do objectivo remoto da conferencia. O simples estabelecimento de uma tregua aduaneira tenderia apenas a formar ambiente propicio ao exame do problema da reducção das tarifas, ao passo que a convocação de outra conferencia para, além de tratar deste assumpto, occupar-se dos regimens de producção de cada paiz e da questão do intercambio, indica terem os delegados reconhecido a importancia e a opportunidade do reajustamento geral das relações economicas dos Estados no sentido de obter-se uma coordenação das forças productoras do mundo civilizado. Neste objectivo resume-se a chave pratica do problema da paz, que continuará a manter-se no terreno precario das aspiraçõse sentimentaes e dos projectos politicos sem efficacia actual, emquanto não se conseguir obliterar as rivalidades economicas em um systema de cooperação, que permitta o aproveitamento da capacidade productora especializada de cada paiz em beneficio commum da civilização e da humanidade.

Pode-se, portanto, considerar a deliberação, com que a Conferencia da Tregua Aduaneira encerra os seus trabalhos, como uma conquista indiscutivelmente valiosa do verdadeiro movimento pacifista que visa abolir a guerra pela eliminação racional das causas profundas e materiaes dos conflictos entre as nações.

AZEVEDO AMARAL.

AS PATIFARIAS CONTRA O DEPUTADO ADOLPHO BERGAMINI

Certos actos já amplamente conhecidos e certos propositos levianamente divulgados dos maioraes do situacionismo contra o intrepido alliancista Adolpho Bergamini chegam a esgotar a capacidade de indignação.

Revoltam por seu canalhismo requintado. Ao mesmo tempo demonstram até que ponto vae o terror motivado pela presença, na Camara, de tão activo censor da publica administração.

Não data do surto da Alliança a actuação parlamentar do notavel chefe politico no 2º districto.

Nas duas ultimas legislaturas elle representou a opposição, no que alla teve de mais proficuo. Acompanhado por poucos, elle foi a "Esquerda", essa valorosa "Esquerda" precursora da Alliança. Deu sobejas provas de cultura, discutindo as emendas á Constituição. Como guarda vigilante do regimento da Camara, bateu-se pela observancia fiel dos seus dictames. Pode-se dizer, sem exaggero, que por causa da sua acção neste sentido tomou-se a providencia deploravel de reformar o rito dos debates e das votações, officializando-se a *rôlha*...

Comprehende-se, sem susto, como se torna incommodo um deputado desta envergadura, maximé quando o de que se trata é só de reunir um rebanho de carneiros, doceis ás injuncções do Alto... Demais, adherindo (logo na primeira hora) á Alliança Liberal, pôz Bergamini ao serviço dessa agremiação politica, portadora dos ideaes da democracia, todos os seus dotes de proselytismo e combatividade. Na Camara e na praça publica não se poupou a esforços, nem a sacrificios. Foi dos que arrostaram, nas escadarias do Palacio Tiradentes, a cafagestada arruaceira, a quem o prestismo incumbira a tarefa de perturbar os comicios. Ficou, logicamente, mais odiado do que nunca.

Desde muito se decidiu, nos conciliabulos dos reaccionarios, que Bergamini, embora eleito, não ingressaria, de novo, na Camara. Projectou-se contestar-lhe a qualidade de brasileiro, e disso se deu signal bem notorio na gritaria de "*italiano, italiano*"! com que, por occasião de um dos alludidos comicios, foi elle affrontado.

Admittia-se a expedição do diploma, uma vez que se considerava inevitavel a consagração eleitoral, mas, no reconhecimento, adoptado o famoso *criterio politico*, qualquer simulacro de prova bastaria para se lhe impugnar a nacionalidade, essa nacionalidade que elle sempre honrou. Soube-se, porém, que, contra a manobra desnacionalizante, se premunira o avisado politico. Elle esmagaria quem ousasse negar-lhe aquillo que nunca lhe fôra negado: — ser filho deste Brasil para cuja educação civica elle tanto tem contribuido.

Provas incontestaveis e irrecusaveis, argumentos tirados de decisões judiciarias — tudo, tudo estava disposto para a repulsa da parfidia e demonstração da verdade.

Resolveu-se, então a segunda patifaria, pois outro nome não merece. Consistiria em roubar a Bergamini, dando-a a outrem, a votação que elle legitimamente obtivesse numa das secções da parochia onde é maior o seu prestigio eleitoral — Inhauma.

Já está no dominio publico como foi executado o plano miseravel. Assaltada a secção, em a qual para Bergamini já se tinham apurado quasi tres centenas de votos, roubados os livros, falsificada a eleição, por maneira a se presentear um candidato derrotado — mas prestista valente e prestimoso — com mais de um milheiro de votos! A' victima do innominavel esbulho foram distribuidos, por escarneo, DOIS VOTOS! Com franqueza: que qualificativo provoca este procedimento? Qual a reacção que elle autoriza?

Para mim, é, ainda, lamentavel que o inaudito esbulho vá aproveitar a um antigo condiscipulo meu, *self made man* do meu estofo, honesto nas suas relações privadas, estudioso como poucos, bem capaz de vencer na vida sem estas protecções da politicalha deprimente e desmoralizadora.

Já ouvi de outro, nas mesmas ou em melhores condições, que aceitava situações taes porque exprimiam a sua adaptação á *lei do menor esforço*...

Em todo caso, o que se passou com Adolpho Bergamini não o desprestigia, nem o abate. Antes, recae, como chuva de lama, sobre os autores, os cumplices e os consentidores da fraude inqualificavel.

EVARISTO DE MORAES.

QUERER E' PODER

Sempre que alguem affirma que a Alliança Liberal vae vencer a brilhante campanha que vem fazendo em pról da collectividade brasileira, apparecem desalentados e pessimistas que, embora desejosos de ver o Brasil sair do lamaçal em que vive soterrado, têm phrases como esta:

— "Ora, tambem foram brilhantissimas a Campanha Civilista e a da Reacção Republicana e, entretanto, a força do poder esmagou a Nação".

A' primeira vista, para os que não tenham o necessario espirito de observação, parece que o argumento é procedente. Mas, esses desalenetados patricios, muitos dos quaes fugiram das urnas, convencidos da inutilidade de qualquer esforço — esses brasileiros scepticos são dos que se deixam impressionar pelos factos historicos em seu conjunto brutal, sem procurarem as causas desses factos, a verdadeira origem desses acontecimentos.

Na Campanha Civilista, tinhamos como adversario o marechal Hermes. Embora inculto e sem nenhuma capacidade orientadora da sua classe, elle, por ser membro de uma familia de militares, sobrinho de Deodoro, o proclamador da Republica, tinha incontestavel prestigio no Exercito. E os hermistas, aproveitando-se da denominação com que nos apresentavamos — "civilistas" — procuravam intrigar-nos com a classe militar, apontando-nos como inimigos dos militares. Estes, não distinguindo bem entre "anti-militaristas" e "inimigos dos militares", formaram desde logo ao lado do marechal Hermes contra nós.

Apesar disso, fomos vencedores nas urnas. O marechal, além de derrotado, era inelegivel, por não ser eleitor. Esses dois factos bastariam para justificar uma tentativa revolucionaria. Ruy Barbosa, porém, nunca permittiu que chegassemos até á luta armada.

Foi um erro.

Na Campanha da Reacção Republicana, conseguimos maiores elementos nas classes armadas. Tivemos excellentes occasiões de vencer pela força — quando o nosso direito, resultante da eleição, estava ameaçado da burla, que afinal se deu. Nilo Peçanha, porém, nos dois momentos decisivos, sustou o golpe revolucionario! No seu grande idealismo, julgou que poderia vencer pelo argumento, pela palavra, pela prova do triumpho eleitoral, como ainda agora, muito cavalheiro infantil, acredita ainda que seja possivel arrancar desse parlamento de lacaios, uma maioria de votos pelo reconhecimento dos candidatos eleitos Getulio Vargas e João Pessôa.

Eis porque perdemos as duas campanhas anteriores. Perdemos pelo sentimentalismo exaggerado dos respectivos chefes.

E' o que acontece agora? Ninguem o dirá!

O sr. Antonio Carlos, que todos reconhecem como o chefe supremo da Alliança Liberal, tambem sempre desejou que a nossa victoria se fizesse sem derramamento de sangue — mas entende que, deante do proposito do esbulho dos candidatos da Nação, se deve chegar á luta armada, comtanto que se não repita o aviltamento, o menoscaso da soberania nacional.

E se o chefe supremo da Alliança, embora lamentando sempre que seja preciso obrigar os dominadores, *pela força*, ao reconhecimento da vontade nacional, não hesita em aceitar essa solução, se della depende a felicidade do paiz, vilipendiado por uma récua de ladravazes audaciosos e cynicos, os outros chefes, alguns mais moços e ardorosos, comprehendem bem que não será possivel outra solução senão a das armas, deante de um governo que escarnece da soberania nacional, da forma a mais provocadora e ostensiva.

Getulio Vargas é outro homem sereno e calmo: inabalavel dentro do ponto nacional, mas sem excessos de exaltação partidaria. Todavia, elle, acreditando ainda (e essa era a sua opinião, quando aqui esteve) que se possa chegar ao reconhecimento da verdade por meios pacificos — julga imprescindivel, entretanto, que a Nação faça valer a sua vontade soberana, seja como fôr.

O grande leader gaucho, João Neves da Fontoura, o presidente interino do Rio Grande sr. Oswaldo Aranha, o senador Flores da Cunha, o deputado Lindolfo Collor, o deputado Baptista Luzardo, quer pelas manifestações anteriores, quer pelos ultimos pronunciamentos, afinam pelo mesmo diapasão: esperar pela solução pacifica, até certo limite; uma vez, porém, verificado o proposito da victoria da fraude — obrigar os fraudadores, pelas armas, a respeitarem a Nação.

E saindo de Minas e do Rio Grande, não é outra a opinião do grande chefe sr. João Pessôa. S. ex., ainda hontem se externava infenso a movimento revolucionarios, mas accrescentava que isso não impedia que defendesse, de armas na mão, a autonomia do seu Estado.

Ora, claro é que, se de armas na mão defende a autonomia de um Estado, não consentirá que se fira a soberania nacional, sem duvida muito mais seria que a simples autonomia estadual.

De sorte que, na campanha actual, a orientação é completamente differente das anteriores.

Nos outros, os chefes supremos preferiram que a Nação fosse esmagada, do que conquistarem a liberdade do paiz pela revolução; na luta actual, os chefes procuram, como aquelles, conseguir a victoria da verdade, pelos meios pacificos, mas até o limite em que o esbulho se desenhe no parlamento.

Os pessimistas, os scepticos devem, portanto, estudando melhor do ambiente da presente campanha com o das precedentes, comprehenderem em que chegou, afinal, a vez da Nação querer e poder.

A Alliança tem sido liberal até em permittir que os adversarios governem por mais algum tempo, para melhor se despedirem das posições a que ascenderam pela mentira e pela fraude, e que deslustram pela sordida ambição e o mais covarde despotismo.

CAMPOS DE MEDEIROS.

TOPICOS DO "DIARIO"

Depoimentos impressionantes — Os depoimentos que acabam de ser prestados pelos deputados democraticos Francisco Morato, Antonio Feliciano, Moraes Barros e Marrey Junior, sobre o pleito de 1º de março em S. Paulo, impressionam e entontecem. Ha que se destacar antes de tudo a grande autoridade moral dos eminentes representantes do Partido Democratico — o que empresta ás revelações importancia maior, pondo em dolcroso relevo as fraudes verificadas no grande Estado e por elles fartamente documentadas.

Quem assistiu, aqui na Camara, a actuação honesta e digna dos illustres parlamentares democraticos, não pode ter a menor duvida sobre a veracidade das affirmativas por elles feitas, como tambem quem conhece o feitio moral dos Ataliba Leonel, Sylvio de Campos et caterva não pode ter illusões a respeito da capacidade fraudadora desses cabos eleitoraes do P. R. P.

O sr. Julio Prestes bem sabe o que valem os seus asseclas e chefiando uma campanha de corrupção e de suborno, certamente tudo fez para transformar esse pleito em um campeonato de fraude.

A verdade ahi está. Toda a realidade se desvenda nas entrevistas dos proceres da Alliança e nas publicações feitas pelo "Diario Nacional" e por nós reproduzidas.

Essas revelações ficarão celebres como documentos tristissimos de uma éra de opprobrios e de ignominias — negro hiato na gloriosa historia da terra heroica dos bandeirantes.

O caminho do dever — A attitude agora assumida pela Alliança Liberal, não se conformando com o resultado fraudulento das eleições presidenciaes, é mais uma demonstração segura de que os seus objectivos não podem ser illudidos por uma ficção que admitta a apuração de votos frutos da fraude architectada por governos corruptos.

O dever de todo bom brasileiro é reagir contra essa ostentação indecorosa de falsidades, orientada pelo proprio governo federal. Já passou a época em que o povo acreditava na sinceridade do governo e aceitava como bons os resultados de eleições feitas a "bico de penna". A reacção que desde 1910 vem sacudindo a consciencia do paiz contra processos criminosos já invadiu toda a população brasileira e hoje está integrada na massa a convicção de que não perdurará o actual estado de coisas no qual um pequeno grupo domina a collectividade pela ambição do mando e do jogo de todas as posições.

O sr. presidente da Republica caminha, assim, por uma estrada perigosa que póde levar o paiz a uma situação difficil e que redundará, afinal, em prejuizo dos proprios governantes de hoje. Não será nem o sr. Washington Luis, nem será tampouco o sr. Julio Prestes que poderão affrontar a vontade popular impondo um rumo para a politica brasileira, que será a deshonra do paiz e um opprobrio para aquelles que têm sobre seus hombros a responsabilidade pela reacção liberal.

O Brasil já soffreu bastante as consequencias dos máos governos para não ter ainda plena consciencia das duras realidades que o affligem.

Os directores da Alliança Liberal parece bem comprehenderam esse estado de coisas e merecem o mais decidido apoio pela attitude digna que assumiram.

Letreiros luminosos — Na Avenida R. Branco continuam a ostentar-se numerosos cartazes luminosos, collocados a custa do Banco do Brasil e do Thesouro paulista, annunciando a victoria do sr. Julio Prestes e levantando a indignação da população carioca que não pode tolerar esse candidato da fraude e da corrupção á suprema magistratura do paiz.

Além de mentirosos e idiotas, esses cartazes constituem um abuso que não deveria ser tolerado pela Prefeitura, da maneira por que foram feitos e collocados, bem em cima da rua. O precedente é perigoso e amanhã permittirá os maiores disparates.

A parcialidade das autoridades municipaes neste caso é tão manifesta que nem precisa ser commentada e constitue mais uma demonstração da falta de criterio da actual administração.

Enganaram-se, porém, os empreiteiros da candidatura official quanto ao resultado dessa propaganda. O povo carioca vê com vergonha e asco taes demonstrações porque tem bastante consciencia da realidade politica actual para não se deixar illudir por meia duzia de cartazes comprados pelo sr. Julio Prestes para espalhar um resultado mentiroso do pleito do dia 1º de março.

E Pernambuco? — O povo que acompanha avidamente pelos jornaes o resultado da fraude official do sr. Washington Luis e seus 17 asseclas, vem notando, com estranheza a escassez da votação de Pernambuco que figura na lista dos Estados.

Até Goyaz e Matto Grosso já deram noticias mais ou menos completas dos seus resultados, apenas Pernambuco, cujo territorio afinal de contas não é tão extenso, nem se acha tão isolado do resto do Brasil, permanece mudo e quedo, á espera ninguem sabe de que.

Tudo isso, porém, faz suspeitar irregularidades incriveis no pleito presidencial naquelle Estado, irregularidades que já foram, aliás, apontadas pelos elementos opposicionistas em um protesto lavrado no Juizo Federal.

Como se vê, é indisfarçavel a falta de escrupulos que tem havido nas eleições procedidas nos Estados reaccionarios. E' impossivel que o sr. Vianna do Castello não tenha tido nem ao menos denuncia desses factos já levados até ao conhecimento do Poder Judiciario.

E' realmente triste ver Pernambuco, de tão brilhantes tradições, reduzido a soffrer taes vexames, sómente pelo capricho de um grupo que se apoderou do Estado.

Cesar moribundo — Os luminosos cartazes da "Congregação Operaria", os telegrammas privilegiados do sr. Vianna do Castello, a avalanche de votos officiosos com que já conta o sr. Julio Prestes, em tão grande corrida que attingirá, muito breve, a cifra dos dois milhões, tudo indica o estado de animo do chefe da Nação e reflecte os estertores do Cesar do Cattete.

E' de crer que s. ex., quando em meditação, relembre a sua pomposa entrada nos dominios do mando. Se assim acontece, certamente o sr. Washington Luis experimenta tristezas de tão saudosos tempos.

Será que s. ex. não reflicta que a si proprio cabe a responsabilidade de não sair tão festivamente quanto entrou? Se uns poucos mezes antes houvesse s. ex. se lembrado de que poderia, no ultimo quartel do governo, penitenciar-se das culpas passadas, não commettendo desmandos que o arrastarão á fallencia da autoridade moral, tendo sido magistrado e não partidario, não seria possivel despedir-se amanhã do seu povo sob a mesma saraivada de palmas que lhe provocaram o sorriso, ao transpor, pela vez primeira, os humbraes do Cattete?...

Parece que sim...

MUSICA

O reinado de Momo, ephemero e ruidoso, cedeu o logar ás austeridades da Quaresma.

As cinzas de quarta-feira, apagando os ultimos clarões da orgia carnavalesca, começaram a preparar os peccadores para o convivio espiritual com o Divino Mestre, cujo martyrio a Egreja Catholica celebrará dentro de algumas semanas.

O jejum e a penitencia, purificando-lhes o corpo e alma, farão o resto. E o Deus-martyr, que se deixou cravejar numa cruz infamante para redimir a humanidade, terá, certamente, na sua infinita misericordia, um gesto de perdão para todos aquelles que, ha poucos dias, só tinham olhos para adorar o deus pagão.

Os canticos religiosos abafarão os ultimos écos das canções libertinas do carnaval e o insenço dos thuribulos, em longas espiraes, fará esquecer o odor estonteante dos lança-perfumes, que, por tres dias, impregnou a atmosphera da cidade.

Mas esses dias vadios de carnaval proporcionaram ao rabiscador destas linhas a opportunidade de folhear, vagarosamente, o livro que, sobre Liszt, escreveu, ha dois annos, o sr. Guy de Pourtalés.

A personalidade do autor das *Rhapsodias hungaras* foi estudada, em traços fortes, pelo erudito biographo francez. Todo o livro é um hymno ao genio do artista glorioso, que, por cincoenta annos, deslumbrou a Europa musical e, nas entrelinhas, transparece um canto de louvor ao heroe de um sem numero de aventuras amorosas.

A vida romantica do celebre pianista é de tal modo esmiuçada pelo sr. Guy de Pourtalés que não me posso esquivar ao desejo de trazer para esta columna o episodio brejeiro dos amores do glorioso titan do teclado com a dansarina Lola Montés.

Apaixonada pelo artista maravilhoso, a dansarina acompanhava-o, havia algumas semanas, por toda a parte. Cansado de atural-a, entrou o futuro autor das *Beatitudes* a cogitar nos meios de se desembaraçar da sua amorosa companheira e incommoda admiradora.

E, assim, aproveitando uma curta estadia em Dresde, para onde fôra no intuito de ouvir o *Rienzi* de Wagner, Liszt, de combinação com o dono do hotel, em que se hospedara, partiu para logar ignorado, deixando a dansarina fechada, á chave, no quarto.

Lola Montés, quando deu pela coisa, fez um barulho infernal e reduziu a pedaços tudo o que encontrou ao alcance das mãos: espelhos, cadeiras, jarras, etc.

Indemnizado, previamente, por Liszt, de todos os prejuizos, o hoteleiro deixou-a espernear á vontade e só lhe abriu as portas do quarto depois que o pianista estava longe.

O escandalo, em Dresde, foi formidavel. Os jornaes glosaram o picaresco incidente.

Mas Lola Montés guardou tão viva impressão dos dias encantadores, passados ao lado do glorioso artista, que, mais tarde, quando o rei d. Luis da Baviera passou a occupar, no coração da dansarina, o logar que Liszt deixara vago, um dos seus cuidados foi obter do seu real amante a mais elevada condecoração do reino para offerecel-a ao glorioso artista.

Muitas penitencias e muitos jejuns devem ter sido impostos ao futuro abbade, para que lhe fossem perdoadas estas e outras muitas estroinices da mocidade.

JOÃO NUNES.

VIDA PITTORESCA

NAS AGUAS...

O deputado Baptista Luzardo, que é hoje um dos nomes mais populares no nosso paiz, gosa tambem em S. Lourenço de uma geral e carinhosa amizade, por seu feitio simples e democratico.

S. Lourenço concedeu ao sr. Luzardo a distincção de ser considerado, por acto de seu Conselho Deliberativo, "cidadão de S. Lourenço". No bairro Esperança, uma das mais bonitas ruas tem o nome do infatigavel caravaneiro gaucho.

Hoje, o sr. Luzardo está de tal foi modo identificado com a vida de S. Lourenço que não se esquece deste delicioso recanto do sul de Minas, nem mesmo nos mais arriscados lances de sua dramatica propaganda politica.

De Mossoró, logo depois dos sangrentos successos de Natal, Baptista Luzardo, á primeira parada para repouso, enviou aos amigos de S. Lourenço um longo e affectuoso telegramma.

Mais tarde, ao penetrar no Piauhy, de Campo Maior, Luzardo deu novas noticias suas, por telegramma, extenso e carinhoso, aos dedicados amigos que tem em S. Lourenço.

Baptista Luzardo vive no coração do povo de S. Lourenço, porque esta é a estação de aguas mais popular e democratica, por isso mesmo identificada com a galharda figura desse intrepido batalhador dos mais adeantados ideaes democraticos e revolucionarios.

Essa identificação é tanto mais solida, porque aqui se observa como em poucos logares a pratica da tolerancia e da bondade, cabendo sempre ao coração o contrôle de todos os actos da vida, tal qual acontece com Baptista Luzardo, esse ardente e combativo politico que conta amigos tão sinceros, entre os mais decididos adversarios de suas idéas e de suas praticas politicas.

Ao regressar de sua excursão ao norte, Luzardo virá descansar uns dias em S. Lourença, armazenando saude para novas empreitadas de sua vida de campeador politico. Aqui todos o esperam com o coração aberto, e os braços abertos, numa effusão de saudade e de carinho, como o melhor e o mais sincero amigo desta terra.

* * *

Hontem, emquanto demandava a fonte numa *charrete*, o rapazinho que conduzia o pittoresco vehiculo perguntou-me:

— O senhor sabe quando é que o dr. Luzardo vem aqui?

— Muito breve... Este mez ainda...

— Por que?

— E' que eu estou preparando um discurso para fazer na praça da Estação, quando elle chegar...

— Um discurso? Que coisa vae você dizer?

— Muito pouco... Mas juro que vae ser um successo...

Quando o trem parar eu trepo na *charrette* e grito: "Quem vem lá?!..." O senhor vae ver como todo mundo grita dizendo que é o "nosso Luzardo"!

MARFORIO.

VIDA MUNDANA

CHRONIQUETA

FLAGRANTES...

('A proposito do grupo de "Arco & Flexa", da Bahia)

— *Chiacchio! Salve!*
— *Seu Carvalho, você não tem nada novo?*
— *Qual, fui a casa de Pompilio, e não escrevi nada...*
— *Preguiça... Tomar café... Jantar... São 9 horas...*

* * *

— *Helio, você trouxe o mysticismozinho que prometteu...*
— *Está aqui...*
— *Vamos vêr. Gosto de Helio porque não falha á promessa...*

* * *

— *Herman, de novo?*
— *Nada... Você leu a ultima chronica do Tristão, no "O Jornal", de domingo? Está bôa. E' sobre fulano...*
— *E o "O Jornal" já veiu?*
— *Tem lá no elevador...*

* * *

— *Peso á bessa...*
— *O Hermano só tem tempo p'ra engordar... — diz um malicioso.*
— *Gordura... rima com cultura... Este o caso do Hermano...*

* * *

— *Eugenio!...*
— *Novidade!*
— *Você parece que se "enterra vivo"!...*
— *Muito trabalho... Tambem não gosto da rua todos os dias... Faz mal...*
— *Que se faz?*
— *Estou lendo uns livros francezes, chegados recentemente na "Espanhola". Bons... Estou gostando...*

* * *

— *Ei seu mano!...*
— *Viva Roberto!*
— *Vou ao Rio. Não queres nada?*
— *Quero. Diga a Rafael que lhe não mando uns bolinhos... por causa da chuva...*

* * *

— *E' você, Eurico?!...*
— *Queirós esteve aqui?*
— *Sentou-se nesta cadeira e saiu ha pouco...*
— *Basta. Está tudo contaminado... Adeus!...*

* * *

— *Que é feito do Pinto?*
— *Pintando lá para as Alagoinhas!...*

* * *

— *Você na zona!*
— *Por que não! Matto só p'rá bicho... Como vae "Arco & Flexa"?*
— *Por cima, Pompilio! Este numero está batuta!...*

* * *

— *O Julio Dantas mais moço...*
— *Olá! "Meu cigarro de sonhos"...*
— *Não me fale nada. Estou apaixonadissimo por uma menina que vi, hoje, na rua Chile...*
— *Poesia egypciana p'ra ella...*

* * *

— *Você não tem nada novo de Pernambuco!... Nem uns jornaestinhos?...*
— *Qual, o Samuel agora deu p'ra mandar... coisas dos outros...*
— *Que foi?*
— *Uma poesia do Ascenso, boazinha mesmo...*
— *Mande dizer a elle que não embatuque no "Pastoril de Minha Terra"...*

.. ..

Estou na terra do "eu"...
Que saudade do "nós"!...

PIAGRINO

ANNIVERSARIOS

Fazem annos hoje:

Sras. Amelia de Macedo Guimarães, Noemia Teixeira de Mendonça e Zita Medina de Albuquerque Lima; stas.: Vieta Gonçalves Vianna e Alice de Magalhães Castro; srs.: Jorge Sharp de Gonvêa, José Antonio Soares Filho Miguel Nogueira de Assis Bezerra, Alvaro Ancillon da Silveira e José Peixoto da Silva.

— Faz annos hoje, a veneranda senhora Laudelina Gonçalves da Silva, genitora do nosso presado collega de redacção J... Silva.

Em Recife, onde se encontra a anniversariante, terá ensejo de receber, nesta data, expressivas manifestações de apreço do seu largo circulo de amizades.

— O sr. Alberico Pinto Soares, da Empresa Paschoal Segreto, completa annos hoje.

— Fez annos, hontem, a sra. d. Laura Rizzo, genitora do nosso companheiro de trabalho, sr. Carlos Rizzo.

NOIVADOS

Contratou casamento com a senhorita Carlinda Alves de Souza, filha do sr. Elydio Alves de Souza, e de dona Philomena Alves de Souza, o sr. Thiers P. Filhagosa, pharmaceutico, filho do sr. Justino P. Filhagosa.

— Com a senhorita Laura Caruso filha do sr. Salvador Caruso, industrial, contratou casamento o sr. Alberto Pinto da Fonseca, do nosso alto commercio.

NASCIMENTOS

Desde o dia 5 deste mez, o lar do sr. José Guedes de Mello e de sua exma. esposa d. Ruth Bacellar Guedes de Mello, está enriquecido com o nascimento de uma linda menina que na pia baptismal receberá o nome de Zeth.

FESTAS

Transcorre hoje, o anniversario do sr. Carlos Duprat Ribeiro, filho do sr. Horacio Ribeiro da Silva, director-gerente da Caixa Economica do Rio de Janeiro. O anniversariante offerecerá, á noite, em sua residencia, á rua José Hygino, n. 190, Tijuca, uma ... intima, ás pessoas de suas relações.

THEATRO

Tres faces do talento de Raul Rouulien

"Roberto o irresistivel" com que estréaram Roulien e sua companhia, é um filmfalado, musicado e cantado que São Paulo applaudiu muito antes de haver o cinema sonoro invadido nosso paiz.

Dividida em quadros muito rapidos, perfeitamente cinematographicos, começando no Rio, passando por S. Paulo e indo terminar em Honolulu, constitue espectaculo interesante divertido e que muito vae agradar a platéa do Rio pelo seu sabor de novidade.

A figura moça, sympathica, jovial, insinuante que atravesa a comedia, encontrou em Roulien o interprete ideal. Os demais personagens estão entregues a artistas que lhes dão grande relevo. Por isso, em São Paulo, "Roberto o irresistivel" alcançou exito brilhante.

A estréa da elegante troupe está marcada para sexta-feira, 14, no Lyrico, sendo os espectaculos por sessões, ás 20 e 22 horas, a preços de cinema. Raul Roulien, actor e autor da peça, apresenta-se, tambem, como director artistico. O publico apreciará, assim, tres faces do seu talento.

Companhia Clara Weiss

Estréou, hontem, no Republica, a companhia de operetas Clara Weiss, que representou o conhecido original "Frasquita", com musica de Frans Lehar. O publico applaudiu calorosamente a distincta estrella, directora da companhia, e os seus collegas, que deram muito brilho ao espectaculo.

Hoje, teremos, á noite, pela primeira vez, a linda opereta "Scugnizza", de Carlos Lombardo, na qual estréará a sympathica actriz Venusta Carlotti, um dos elementos mais interessantes do conjuncto italiano. Clara Weiss, querida "vedetta", fará a protagonista, cabendo os outros personagens a Baldo Innocenzi, Giuseppe Campile, Luigi Della Guardia, Mathilde Bonito e Michele Giordano.

A companhia Clara Weiss representará, amanhã, segunda-feira, a celebre opereta "La danza delle libellule", que no Rio de Janeiro é sempre assistida por numeroso publico e por ser uma peça encantadora que entre nós, alcançou retumbante exito. Fará a protagonista Gina Bianchi, figura graciosa da Companhia Clara Weiss. Os outros papeis estão confiados aos artistas: Venusta Carlotti, Maria Bissini, Baldo Innocenzi, Giuseppe Campili, Luigi Della Guardi e outros.

Essa opereta está sendo ansiosamente esperada pela platéa carioca.

Prof. Oswaldo Barboza

CATHEDRATICO DA FACULDADE DE MEDICINA DO PARA'

CLINICA MEDICA

(figado, estomago, pulmões e coração)

Exames de laboratorios (sangue urina, leite, fezes, escarros) Raios X (diagnostico, tratamentos, estereoscopias). Alta frequencia, Banhos hydro-electricos e de luz, Raios ultra-violetas e infra-vermelhos. Diathermia. Consultorio: 7 de Setembro, 135, 3º andar, 10 ás 12 e 3 ás 5 — Telephone 2-0598 Residencia: Paulino Fernandes, 82, (Botafogo). Tel. 6-2231

AVANT-SCÉNE

O theatro estrangeiro, mórmente o de declamação, nunca é nocivo á vida theatral brasileira, quando elle é de boa qualidade. Com a sua apresentação no nosso meio, só resultarão vantagens para os artistas nacionaes, se estes se derem ao trabalho de assistir ás representações, no que terão sempre qualquer coisa que aprender. A não ser que os nossos queridos actores e actrizes nacionaes se julguem em condições de nada necessitarem para conhecimento da sua arte!...

Isto vem a proposito da penuria de promessas que por ahi se vê, no que respeita á temporada estrangeira deste anno, no Rio.

Buenos Aires já tem organizado um programma excellente. Ali estarão, durante o inverno, duas companhias, tendo á sua frente nomes como os de Victor Fraucen, Madeleine Renaud e Spinelli. Para o Apollo, de Buenos Aires, irá André Brulé, que traz á America do Sul uma artista nova, Madeleine Lely.

E o Brasil? Por que continuamos a ser, neste genero de negocios, uma succursal da Avenida de Mayo?

Que responda o sr. prefeito, que poz a capital brasileira, sob este ponto de vista, abaixo de toda a critica. Sua excellencia tem o seu amigo Roskoff e chega.

A. G.

Uma companhia de revistas em São Paulo

No theatro Apollo, de S. Paulo, estréou, uma nova companhia de revistas, com o titulo "Companhia Colibri", que representou o original "As coisas estão pretas". E' um nucleo artistico modesto, em que, entretanto, se encontra a conhecida e applaudida actris Manoela Matheus.

"Entre a lei e o coração", só hoje no Palacio

O Palacio exhibirá, hoje, em ultimo dia, o emocionante romance da British Internacional Pict. — "Entre a lei e o coração", com Anny Ondra e Carl Brison. Um film que o Programma Serrador vem apresentando como uma verdadeira joia.

O PREPARADO IDEAL PARA AS SENHORAS

PODEROSO ANTISEPTICO, PRESERVATIVO, ADSTRINGENTE — Aconselhado nos casos de leucorrhéa e para a hygiene intima — pelos maiores especialistas em molestias de senhoras

O preparado ASTREA é de perfeita indicação na hygiene feminina, empregado em lavagens vaginaes.

(a) Fernando Magalhães.

ASTREA é um dos melhores preparados destinados á toilette das senhoras. Attestando a sua efficacia, subscrevo um acto de justiça.

(a) Fernando Vaz.

Vidro 10$000. Em todas as pharmacias e na Perfumaria Bazin.

TRIANON

SESSÕES A'S 8 E 10 HORAS

HOJE —:— VESPERAL A'S 3 HORAS —:— HOJE

EU SOU DE CIRCO!...

A peça que esgota diariamente as lotações

RIR! RIR! RIR! com PROCOPIO no PROTAGONISTA

A sala de espectaculos acha-se perfumada com a magnifica agua de colonia "Regina", da perfumaria Lopes

AMANHÃ — "EU SOU DE CIRCO!"

ODEON GLORIA PALACIO

FILMS SYNCHRONIZADOS, CANTADOS E MUSICADOS EM APPARELHOS MODERNOS DA WESTERN ELECTRIC CO.

HOJE — ULTIMO DIA — Uma nova revista musicada da FOX FILM com **Lois Moran** e **DAVID PERCY** **LETRA E MUSICA**

Complemento: FOX JORNAL — MOVIETONE e canções de NINA TARASOWA.

Horario — 2, 4, 6, 8 e 10 horas.

Preços — Poltronas, 3$000; camarotes, 15$000.

AMANHÃ — O Programma Serrador apresenta o film da TIFFANY-STAHL, "A Ultima Esperança"

HOJE — ULTIMO DIA — A FIRST NATIONAL apresenta **PATSY RUTH MILLER** e EDWARD EVERETT HORTON na engraçada comedia: **O HOTTENTOTE**

Complemento: MARY LEWIS (canções) e MANDA QUEM PÓDE, comedia da F. B. O.

HORARIO: 2.00 — 3,35 — 5,10 — 6,45 — 8,20 e 10 horas.

Preço — Poltronas, 3$000; camarotes, 15$000.

AMANHÃ — Uma repetição do successo do film da Metro Goldwyn — BROADWAY MELODY.

HOJE — ULTIMO DIA — Uma linda historia de amor contada por **ANNY ONDRA** e CARL BRISSON no lindo romance da BRITISH INTERNATIONAL PICTURE. **ENTRE A LEI E O CORAÇÃO**

Complemento: O CASAMENTO DO PRINCIPE HUMBERTO, DA ITALIA e mais actualidades da REVISTA ODEON e TIRO PELA CULATRA (comedia) da F. B. O.

Horario: 2, 4, 6, 8 e 10.

Preços — Poltronas, 3$000; balcão, 2$000; camarote, 10$; frisas, 15$000.

AMANHÃ — Outro film da First National — HONRA DE MULHER.

COMPANHIA BRASIL CINEMATOGRAPHICA

Rodolpho Valentino vae reapparecer na téla

Não se admire o publico, porque não se trata de nenhum phenomeno espirita. O que é verdade é que a Paramount, no desejo sempre maior de dar ao seu publico grandes films, acaba de tomar uma iniciativa louvavel: musicou a maior e sem duvida o mais famoso dos films de Valentino — "Sangue e areia" — e vae agora apresental-o em reprise, dando opportunidade para que as platéas brasileiras revejam o grande astro e, mais ainda, para que admirem toda a belleza musical sem par contida na obra.

"Sangue e areia", é, sem duvida, alguma, dos grandes films do passado, o que mais se presta a ser musicado. Ha nelle as musicas hespanholas, sempre bellas, ha cantos e bailados. Dahi, certamente, a iniciativa tomada pela marca das estrellas de offerecer ao seu publico uma reprise do film em versão synchronizada. Certamente que, quando o toureiro canta á guitarra, não é a voz de Valentino que vamos ouvir, mas não será sem alguma emoção que o publico apreciará os accordes sonoros das canções bellissimas.

Amanhã, intransferivelmente, "Sangue e areia" estreará no cartaz do Capitolio e amanhã mesmo, estamos certos, terá o film o seu primeiro grande dia de triumpho. Vale a pena lembrar, tambem, que ao lado de Rodolpho Valentino apparecem, no film, Lila Lee e Nita Naldi.

"Casamento do principe herdeiro da Italia"

Quem leu as noticias telegraphicas das cerimonias realizadas por occasião do casamento do principe Umberto, herdeiro do throno de Italia, com a princeza Maria José, filha dos reis da Belgica, sentiu nelles toda a grandiosidade do acto, ao qual compareceram principes representantes de todas as dynastias européas. Muita gente talvez tenha dito: "Que espectaculo lindo para se ver!" Pois esse espectaculo póde ser visto, visto como o Programma Serrador está exhibindo um film detalhado do que se passou em Roma, desde a chegada dos soberanos belgas, até ás ovações da multidão após a união da Flor de Flandres com a Cruz de Savoia, por esse casamento auspicioso.

Ultimo dia com "Letra e Musica, no Odeon

Um film que é uma revista musicada, e por conseguinte com cantos, córos, bailados — e um romance interessante com Lois Moran e David Percy — não póde deixar de ser o predilecto do nosso publico — e assim é "Letra e Musica", que a Fox Film está apresentando no Odeon, por signal, que terá ali, hoje, as suas ultimas exhibições.

LEIAM:

SÃ MATERNIDADE

Conselhos e suggestões para futuras mães

pelo prof. Dr. Arnaldo de Moraes

NAS LIVRARIAS

PNEUMATICOS

DESCONTO ATE' 30 °|o

SOC. AN. BRASILEIRA ... MESTRE E BLATGÉ

RUA DO PASSEIO, 48/54 — RIO DE JANEIRO

REGISTRO FUNEBRE

FALLECIMENTOS

Falleceu, hontem á tarde, em sua residencia, á praça Arthur Bernardes n. 2, o revmo. monsenhor Paulino Petra, antigo politico na Gavea, onde residiu durante 35 annos.

Monsenhor Petra, que era dotado de grande energia e proficua actividade, sucumbiu deixando larga somma de amizades e de serviços prestados á sociedade e á religião.

Seu enterro, que deverá ser muito concorrido, effectuar-se-á, hoje.

ENTERROS

Realizou-se, hontem, ás 13 horas, no cemiterio de S. Francisco Xavier, o enterramento do general reformado Jorge Cavalcanti de Albuquerque.

Seu passamento se deu ante-hontem, á rua Marechal Machado Bittencourt, 89.

MISSAS

Rezam-se, amanhã, missas por alma das seguintes pessoas:

Candida Fernandes Rios, ás 10 horas, na matriz da Candelaria.

— Dolores Buriche dos Santos, ás 9 horas, na egreja de S. José.

— Lindonor da Silva Almeida, ás 9 1|2 horas, no altar-mór de egreja de S. José.

— Josephina Fernandes de Carvalho ,ás 9 1|2 horas, na matriz da Candelaria.

— Commandante Nicoláo Pentagna, ás 10 horas, na matriz da Candelaria.

— Maria da Cunha Mourão, ás 10 horas, no altar-mór da egreja de São Francisco de Paula.

— Francisco Pinto Pessôa, ás 9 horas, na egreja de S. Francisco de Paula.

VIDA MUNDANA

CONFERENCIAS

Começam hoje, na Cathedral Metropolitana, as conferencias que ali se costumam fazer na estação da quaresma.

Com um quarto de seculo de existencia, ellas constituem já uma tradição religiosa na cidade, ás quaes estão ligados os nomes do padre Julio Maria, D. Sebastião Leme, o padre jesuita Gonzaga Cabral, e, por ultimo, o conego Marinho, que, ha quinze annos, com raro brilho e admiravel cultura, occupa a tribuna da Metropolitana.

Este anno, o conego sr. Benedicto Marinho vae se occupar da "Educação".

REUNIÕES

Hoje, ás 16 horas, realizar-se-á a conferencia mensal do Abrigo Thereza de Jesus, em sua séde á rua Ibituruna, 53.

O sr. Gustavo Medeiros Ponte, que occupará a tribuna, vae dizer sobre "a tolerancia no espiritismo". Os trabalhos serão presididos pelo sr. Henrique de Andrade, sendo franca a entrada.

VIAJANTES

No dia 13 do corrente, pelo "Nyassa", embarca para a Europa, em companhia de sua esposa, o capitalista sr. Antonio de Souza Pimentel, ex-presidente da Companhia Braga Costa.

— De Petropolis, onde estava veraneando desde janeiro, regressou o escriptor sr. Mario da Veiga Cabral, professor da Escola Normal.

— Regressou de Cambuquira, o sr. Ferreira Pontes, medico da Assistencia Municipal, e que ali se achava em goso de férias.

— Encontra-se já nesta capital, de regresso de sua viagem de recreio ás republicas platinas, a consagrada poetiza patricia Elóra Possolo.

ENFERMOS

Acha-se em convalescença da grippe que o accommetteu, o nosso collega de imprensa Olympio de Niemeyer, que está sob os cuidados clinicos do sr. Affonso Mac Dowell.

— Acha-se enferma, devendo fazer breve uma operação de appendicite, a senhorita Jacy Chouin, candidata do Concurso de Belleza, pelo suburbio de Jacarépaguá.

IRRADIAÇÕES

RADIO SOCIEDADE DO RIO DE JANEIRO

Programma para hoje

12 horas — Hora certa. Jornal do Meio Dia. Supplemento musical até ás 13 horas e 30 m.

16 horas — Hora certa. Musica no Studio da Radio Sociedade com o concurso do sr. Sylvio Vieira, compositor H. Vogeler e do Grupo "Gente do Morro" composto pelos srs. Ildefonso Norat (cantor), Benedicto Lacerda (flauta), Jacy Pereira (violão e cavaquinho), Cypriano Silva (violão baixo), Alcibiades Barcellos (tamborim) e Tiberio da Silva (tamborim).

18 horas — Previsão do tempo.

19 horas — Hora certa. Jornal da Noite. Supplemento musical. Discos das casas Christoph, Ligneul Santos & Cia., Guitarra de Prata, Salgado & Morize e Casa Vieira Machado.

21 horas — Radio-Jornal do governo do Estado do Rio. (Serviço de informações officiaes).

21 horas e 15 m. — Ephemerides Brasileiras do barão do Rio Branco. Notas de sciencia, arte e literatura. Concerto no Studio da Radio Sociedade com o concurso da sra. Nanita Lutz, senhorita Jacy Lobato, sr. Del Negri, Corbiniano Villaça e orchestra da Radio Sociedade do Rio de Janeiro.

PROGRAMMA

I — Carlos Gomes — "Il Gurany" — Symphonia — Orchestra.

II — a) Barbirolli — "Feuilles qui tombent; b) Verdale — "Czardas" — Sólos de harpa — Senhorita Jacy Lobato.

II — J. Massenet — "Manon" — Selecção: a) aria do 1º acto; b) duetto do 2º acto; c) Gavotte "anon; d) "Comte aos Grieux" e Scene Chavalier des Grieux" e "Comte des Grieux"; e) aria "Chevalier des Grieux"; f) "Grande Duetto", "Manon" e "Chevalier des Grieux".

"Manon" — Mme. Nanita Lutz — Des Grieux — Del Negri.

"Comte des Grieux" — Corbiniano Villaça. — Ao piano: Mario de Azevedo.

INTERVALLO

IV — Numero de orchestra.

V — Oelschlegel — Serenade — Harpa, cello e violino — Senhorita Jacy Lobato, Romeu Chipamann e Nelson Cintra.

VI — Obertthur — "Berceuse" — Harpa e violino — Senhorita Jacy Lobato e Romeu Ghipamann.

Theatro São José

Empresa Paschoal Segreto

Sessões continuas a partir de 2 horas

HOJE — A Paramount apresenta duas notaveis producções musicadas:

AMOR PERIGOSO com CLIVE BROOK e OLGA BACLANOVA

LEIS DO CORAÇÃO com LINA BASQUETTE e EDDIE QUILIAN

Complemento — PARAMOUNT JORNAL MOVIETONE

AMANHA — TERÇA E QUARTA-FEIRA — A vibrante producção synchronizada da Universal:

O CANGUIRO DO DESERTO com KEN MAYNARD

Complementos — "ROMANCE ALPINO", lindas canções tyrolezas — "UNIVERSAL JORNAL", musicado.

PROGRAMMA URANIA UFA

Em uma nova copia musicada o RIALTO reprisará, a pedido, Amanhã

Segredos do Oriente

Extraordinaria pellicula da UFA, para a classe "Insuperavel", do PROGRAMMA URANIA, com IWAN PETROVITCH — MARCELLA ALBANI — AGNES — PETERSEN — DITA PARLO —

O SUPER-FILM DAS CONCEPÇÕES FANTASTICAS MAIS AUDACIOSAS COM SCENARIOS DESLUMBRANTES E LUXO INQUALIFICAVEL — IMPONENTES BAILADOS COM CENTENARES DE ODALISCAS EM TRAJES ORIGINAES

Infelizmente nossos athletas não podem ir á Inglaterra, a convite da Amateur Athletic Association

Water-polo

OS ENCONTROS DE HOJE

Teremos, esta tarde, na piscina do Fluminense F. Club, mais dois encontros da temporada official de water-polo.

Fere-se um no campeonato da 2ª divisão, entre o Flamengo e o Gragoatá, embate este que nos parece marcar uma victoria facil aos players do club rubro-negro.

O outro encontro realiza-se na 1ª divisão, em disputa do campeonato da cidade, e se nos afigura como o mais interessante do dia. E' que são contendores o Botafogo, que dispõe de um conjunto bem forte, e o Boqueirão do Passeio, cujo estado de treino e a força de vontade dos seus elementos, embora novatos na equipe principal, está se impondo como um adversario respeitavel para os mais papaveis ao supremo titulo.

Por isso o seu embate com o Botafogo promette ser apreciavel.

O programma dos jogos é o seguinte:

2ª divisão — Flamengo x Gragoatá.

Segundos quadros — A's 15 horas.

Primeiros quadros — A's 15.15 horas.

Arbitro — Carlos Roberto Schneeweiss.

Chronometrista— Nelson Mallemont Rebello.

Representante — Arnaldo Nunes de Souza.

1ª divisão — Botafogo x Boqueirão do Passeio.

Segundos quadros — A's 16 horas.

Primeiros quadros — A's 16.40 horas.

Os teams principaes para esse encontro serão os seguintes:

Botafogo — Templar, Osorio, J. Mattos, Chocolate, Aurelio, Theberge e Miguel.

Boqueirão — Satyro, Pedro Santos, Schenewciss, Pimenta, Armando, Guarish e Albernaz.

Arbitro — José Maria Castello Branco.

Chronometrista — Geraldo Imbassahy de Mello.

Representante — Arnaldo Nunes de Souza.

Os campeonatos nacionaes de remo, este anno, serão em skiff, double e out-riggers a 2 e 4

A Confederação Brasileira do Remo, ante a grita que já se estava fazendo na imprensa, contra o retardamento da escolha dos typos de barcos para os campeonatos nacionaes de remo, deste anno, vem de publicar uma nota official, designando quaes esses typos.

Nessa nota, diz a suprema entidade que "para conhecimento dos interessados e devidos fins, a Confederação Brasileira de Desportos torna publico, de ordem do sr. presidente, que a regata nacional a se realizar no dia 25 de maio do corrente anno, nesta capital, constará dos seguintes pareos, abertos ás entidades filiadas: skiffs, double-skiffs, out-rigger a dois remos e out-rigger a quatro remos.

O local da regata será a Lagoa Rodrigo de Freitas e todos os pareos serão corridos na distancia de 2.000 metros."

O Fluminense inicia, hoje, seus treinos de athletismo

UMA CHAMADA GERAL

O Departamento Technico do Fluminense avisa aos seus athletas, que, serão iniciados, hoje, os treinos de athletismo.

Pede, por nosso intermedio, a presença de todos, antigos e novos, no stadium, ás 9 horas da manhã, para esse primeiro treino e chama a attenção aos novos propostos para a necessidade de sua presença, sem a qual não poderão ser aceitos para o quadro effectivo.

Grande Remedio Portuguez

UM SO' VIDRO DO

ACIDUROL

a ultima maravilha do Laboratorio Formosinho, de LISBOA, combate infallivelmente o

Acido Urico, Rheumatismo, Gotta, Arthritismo e o máu funccionamento do Figado - Rins - Bexiga.

VIDRO PELO CORREIO 12$000

Deposito: HEITOR, GOMES & Cia. — Alfandega, 95 — RIO

O Flamengo inicia, hoje, seus treinos de football

Iniciará hoje seus treinos de football, a turma do valoroso Club de Regatas do Flamengo.

Sob a direcção do applaudido keeper Amado Benigno, a rapaziada do Flamengo parece disposta, este anno, a fazer muita força, no campeonato carioca.

Para isso estão convidados a comparecer, no campo da rua Paysandu, os respectivos amadores, obedecendo ao seguinte horario:

ás 14 horas — team A: — Egberto — Possidonio — Waldemar — Barcellos — Flavio — M. Simas — Senra — Demosthenes — Romeu — Sauer — Rochinha.

ás 14 horas — team B: — Floriano — L. Segreto — Vital — Peixoto — Favorino — Lages — Dadá — Werneck — Antonico — Lizet — Soares.

Reservas: — Gilberto — Saes — Osvaldo — Pelagio — Almyr — Danillo e todos os que desejarem defender as cores do Flamengo.

ás 15.30 horas — 1º team com o quadro do Gragoatá: — Pinheiro — Herminio — Helcio — Cassilandro — Faccioni — Benevenuto — Darcy — Rubens — Penha — Pedro Fortes — Chrystolino — Newton — Hygas — Donga — Nonô — Angenor — Moderato — Fragoso — Vicentino — Cassio — Secundino.

Athletismo

A C. B. D. RECEBEU UM CONVITE PARA INTERVIR EM UMA GRANDE COMPETIÇÃO ATHLETICA, NA INGLATERRA

A entidade nacional recebeu, da Inglaterra, um gentil convite da Amateur Athletic Association, para intervir em uma competição athletica que a entidade ingleza promove, para julho proximo, em commemoração ao seu 50º anniversario de fundção.

A associação britannica remetteu, tambem, muito attenciosa e interessada, além do convite, boletins de inscripção e regulamentos da futura e grandiosa festa sportiva, a que concorrerão equipes de muitos paizes.

Infelizmente, apesar do grande interesse da Confederação Brasileira de Desportos, cremos que não será possivel aceitar o convite, por razões faceis de calcular, taes como difficuldades de locomoção, etc.

Bem que seria muito proveitoso, para o nosso athletismo, o competir com os grandes "craks" que se vão reunir em Londres, nessa importante competição.

O Bomsuccesso F. C. exercita-se para a proxima temporada

Em seu campo, á Estrada do Norte, o Bomsuccesso F. C. levará a effeito, hoje, o primeiro treino das suas esquadras representativas ao futuro campeonato da cidade.

Antes, o associado Manoel Teixeira offerecerá, não só aos amadores, como tambem a todos os presentes, uma feijoada, que será servida no "Bar Sympathia".

Audax Yacth Motor Club

De ordem do sr. commodoro convido os srs. directores a se reunirem segunda-feira 10 do corrente, ás 20 horas, na séde do club, afim de deliberar sobre assumpto de interesse geral. — Jayme Maia, secretario.

DR. BRANDINO CORREA

Molestias do apparelho Genito-Urinario, no homem e na mulher OPERAÇÕES Utero, ovarios, prostata, rins, bexiga, etc. Cura rapida por processos modernos, sem dôr da

GONORRHE'A

e suas complicações: **Prostatites, orchites, cystites, estreitamentos etc. Diathermia, Darsonvalização. Rua Republica do Perú, 23. sob. das 7 as 9 e das 14 as 19 hs. Domingos e Feriados das 7 as 10 horas. Teleph. 2-2654.**

PARA A CONSTRUCÇÃO DE UMA PISCINA REGULAMENTAR

A Confederação Brasileira de Desportos, no desenvolvimento do seu programma sportivo, vem de organizar as seguintes suggestões para a construcção de uma piscina regulamentar.

Essas suggestões, que ella está distribuindo entre as suas filiadas, são as seguintes:

AS PISCINIAS DEVEM TER DIMENSÕES EXACTAS — COMPRIMENTO

Uma piscina em que se tenha de effectuar campeonatos ou torneios officiaes de natação é necessario que seja construida com uma das seguintes dimensões: 25 metros, 33 ms., 33 ou 50 metros.

Uma piscina com menos de 25 metros não serve.

As piscinas de 25 metros são muito aconselhaveis, principalmente quando se dispõe de pouca agua ou a sua acquisição é muito custosa.

As de 33ms.33 têm a vantagem de permittir uma parte baixa, sem que affecte a area de water-polo.

As de 50 metros são realmente as melhores, pois nella se poderá realizar toda especie de campeonatos. Convém, pois, notar-se que em piscinas de comprimento menor de 50 metros, não se poderá correr distancias superiores a 500 metros.

LARGURA

As piscinas de 25 e 33ms.33, nas quaes se joga water-polo, a largura deve estar comprehendida entre 14 metros (approximdamente) até 18 metros.

A largura maxima permittida para uma area de water-polo é de 18 metros.

As piscinas de 50 metros, no caso de sua largura exceder de 18 metros, póde-se dividil-a ao meio, para se aproveitar, pois asssim se poderá fixar transversalmente as marcações de uma area de water-polo e, querendo, aproveitar-se-á simultaneamente as duas areas, desde que a sua profundidade assim o permitta.

No entanto, esta ultima indicação não é de todo muito usual, visto que, sendo o water-polo um jogo de curta duração (20 minutos mais ou menos), raras vezes se torna necessario a utilização das duas areas ao mesmo tempo e mesmo porque nada impede que se realizem as partidas umas logo após outras, bastando que se reduzam tanto quanto possivel os intervallos de um para outro jogo.

PROFUNDIDADE

Exceptuando a parte destinada aos saltos, uma piscina não carece de profundidade maior de 2 metros. Nas de 33ms.33 de comprimento, a parte comprehendida entre os 25 metros, onde se joga o water-polo, não deve ter uma profundidade menor de 1m.50. Nas piscinas de 25 metros de comprimento, a parte baixa não deve exceder de 1m. 20, afim de permittir conforme as regras, os ensinamentos de natação.

Nas piscinas de 33ms.33 e 50 ms., essa parte baixa póde ter uma profundidade de 1m.10.

Apesar das regras de water-polo exigirem uma profundidade minima de 3 pés (0m.914), é muito conveniente não ter uma profundidade menor de 1m10 aifm de não prejudicar os jogadores nas voltas das corridas.

O logar destinado aos saltos de trampolin, pode ser junto a uma das cabeceiras ou no costado das partes lateraes. E' preferivel, entretanto, ao costado, afim de não prejudicar as sahidas ou chegadas das corridas.

A profundidade para os saltos se calcula de accordo com a altura em que se deseja collocar as pranchas de saltos e em nenhum caso deverá ser inferior á metade da distancia entre a prancha de saltos e o nivel da agua. Por exemplo, para uma prancha da altura de 10 metros, são necessarios 5 metros d'agua, ou vice-versa, si a piscina tem apenas 2 metros de agua, não se poderá collocar a prancha de saltos em altura superior a 4 metros. Embora não seja obrigatorio, para as pranchas collocadas na altura de 5 metros é conveniente ter uma profundidade, na piscina de 3 metros a [illegible],5.

..Nó fundo da parte destinada aos saltos, as piscinasa devem offerecer uma forma de poço, pois assim se accumula muitos metros cubicos d'agua.

ARCHIBANCADAS

Desde que seja possivel, as archibancadas devem ser construidas em redor de toda a piscina, ou seja em seus quatro lados, na distancia de 3 metros da borda da mesma. O primeiro degrão da archibancada deverá ser construido 1 metro ao nivel do solo e os subsequentes a uma altura de 0m,50 de um para outro.

As archibancadas situadas nas partes lateraes da area de water-polo serão de 1ª classe e as collocadas atraz dos goals de 2ª classe.

VESTIARIOS

Os vestiarios deverão ficar situados sob as archibancadas dando a frente para o lado mais alto das mesmas, aproveitando-se assim não só o mate-Drial empregado na construcção das archibancadas, como tambem o espaço.

A sahida dos vestiarios para a piscina se fará pelos passadiços ou corredores de costume, geralmente localisados por baixo das archibancadas.

TRAMPOLIN — Pranchas de saltos

Indicamos aqui um trampolim com 3 pranchas de saltos, dispostos na forma mais adequada e que poderão ser adoptados por todos Tem tres pranchas: a primeira com 1 metro de altura, a segunda, com 3 metros e a terceira fixa de 5 metros de altura.

Algumas vezes costuma-se construir uma pequena plataforma de 1m,50 a 2 metros mais abaixo da prancha fixa de 5 metros, destinada a aprendizagem dos saltadores.

As pranchas de saltos devem medir 21 pollegadas de largura (0m,523) e mais ou menos 2 1|2 pollegadas de espessura (0m,63) e cobertas com tapetes de côco(nunca com camadas de goma ou outra materia pegajosa ou escorregadia). Devem ter uma superficie perfeitamente lisa e sem saliencias ou cavidades de qualquer especie.

As pranchas altas, deverá ser collocadas em plataforma de 4 pés de largura (1m,219) e de tal forma que fiquem sobre a agua e afastadas da borda da piscina 3 a 6 pollegadas (0,076 a 0,152).

Estas pranchas deverão ser desmontaveis e terão uma escala na sua superficie posterior.

A prancha de 5 metros se collocará horizontalmente e deve ficar perfeitamente fixa na extremidade que fic sobre a agua, para o que se tornam-se precisos supportes de madeiro ou ferro.

As pranchas de 3 e 1 metro de altura, devem ser de forma abaulada e seu ultimo ponto de apoio deverá estar a 4 pés e 6 pollegadas (1m,371), do extremo que dá para a agua, devendo ter uma media de 6 pollegadas (0,162) do extremo posterior ao anterior para assim compensar a elasticidade.

A prancha de 1 metro deve ser feita sobre supportes desmontaveis, para facilitar a sua retirada quando não estiver em uso, afim de evitar accidentes em partidas de water-polo, corridas, etc.

Finalmente, recommenda-se que a profundidade da agua não deve ser menor do que a metade da altura da prancha, tomada até a nivel da agua. Para um prancha de 5 metros é imprescindivel uma profundidade minima de 2 1|2 metros d'agua. Esta medida será tomada a 7 metros da borda da piscina e embaixo das pranchas.

Departamento Technico da A. B. D. — Aprovo e publique-se. — **Dr. Renato Pacheco, Presidente**".

ESCOTISMO

FEDERAÇÃO EVANGELICA DE ESCOTEIROS DO BRASIL

Por ordem do sr. vice-presidente em exercicio, convido os interessados a se reunirem amanhã, segunda-feira, ás 20,40 horas, á rua Costa n. 62, séde dos escoteiros do Grupo 1.

Havendo assumptos importantes a resolver e sendo essa reunião, em segunda convocação, funccionará com qualquer numero. (a) **Avelino Villarinho**, secretario "ad hoc".

FEDERAÇÃO DOS ESCOTEIROS DO BRASIL

Reunião do Conselho Superior

De ordem do sr. presidente, convido todos os membros do Conselho Superior e mais dirigentes da Federação de Escoteiros do Brasil, para a sessão ordinaria do corrente mez, que se realizará amanhã, segunda-feira, ás 20.30 horas, na séde social do Pavilhão Mourisco, na praia de Botafogo.

Ordem do dia — Preenchimento dos cargos vagos na directoria, reforma dos estatutos, leitura de relatorios das tropas e interesses geraes. — (a) **David M. de Barros**, 2º secretario.

O SEGUNDO ANNIVERSARIO DA TROPA BEIJA FLOR

Em sua séde á rua Dr. Pereira Nunes, 124, Nictheroy, transcorre hoje festivamente o segundo anno de existencia do grupo escoteiro Beija Flor.

Aos "Beija-flor" desejamos longa existencia cheia de trabalhos engrandecendo cada vez mais o nome de sua tropa e mais ainda o do Brasil.

ESCOTEIROS DO SPORT CLUB BRASIL

Devem estar, hoje, ás 8 horas, no campo de sports do Club da faixa rubra, os escoteiros alistados e os que pretendem ingressar em seu movimento escoteiro.

E' indispensavel a presença de todos. Haverá uma prova amistosa, que constará de uma partida de football com os valorosos Aymorés.

LEONARDO CECILIO, NOSSO COLLEGA, E' O NOVO CHEFE DOS AYMORE'S

Muda-se para Juiz de Fóra o sr. Augusto Primo, onde vae exercer a funcção de inspector technico escoteiro da Federação Evangelica de Escoteiros do Brasil, e representante da Companhia Pfaff.

Eis o motivo por que se viu obrigado a deixar a chefia do grupo Aymorés. Para o espinhoso cargo de chefe escoteiro Aymoré, foi convidado nosso collega Cecilio Leonardo, que desde ante-hontem ficou empossado.

Tenham sempre pela frente os escoteiros do morro de S. Carlos o lemma da nossa gloriosa bandeira "Ordem e Progresso".

ALERTA !...

Para melhor desenvolvimento desta secção, pedimos aos interessados que nos enviem notas detalhadas, para assim bem podermos servir aos leitores. (Secção **Escotismo** — **Praça Tiradentes n. 77**).

Gratos ! Sempre alerta !

O Sport Club Brasil treinará, hoje, as suas equipes de football

UMA CHAMADA OFFICIAL

A direcção sportiva do Sport Club Brasil, por nosso intermedio, solicita o comparecimento de todos os amadores dos primeiros e segundos teams de football e respectivas reservas, hoje, domingo, ás 16 horas, afim de darem um treino em conjunto. Avisa tambem aos reservas dos teams principaes e a todos os amadores inscriptos que na proxima terça-feira, no local e hora acima indicados, haverá um treino para organização definitiva do quadro de amadores de football.

Os jogos de hoje na piscina do Fluminense F. Club

UMA NOTA DA FEDERAÇÃO BRASILEIRA DAS SOCIEDADES DO REMO

De ordem do sr. presidente em exercicio, torno publico que esta Federação tomou as seguintes providencias para os jogos do Campeonato de Water-Polo e torneio de segundos quadros, que se realizarão hoje, ás 15 horas, na piscina do Fluminense Football Club:

ENTRADA NA PISCINA

O preço do ingresso será 3$000. Os directores, membros do Conselho de Julgamento, membros da assembléa e juizes da Federação do Remo terão entrada pessoal, desde que apresentem o ingresso fornecido pela secretaria da Federação.

A entrada dos socios do Fluminense F. C. será pessoal. Os representantes da imprensa terão ingresso com o permanente fornecido pelo Fluminense F. C.

Os jogadores deverão se apresentar convenientemente uniformizados, munidos de roupão e carapuças numeradas, e terão entrada pelo vestiario da piscina, desde que apresentem os ingressos fornecidos pela Federação.

ORDEM

As directorias do Fluminense Football Club e da Federação do Remo poderão vedar a entrada a qualquer pessoa que julgar conveniente.

Qualquer manifestação de desagrado ao juiz e aos jogadores será punida pela policia e os manifestantes deixarão immediatamente a piscina.

Aggressão physica e moral entre jogadores será punida severamente pela Federação do Remo.

Rio de Janeiro, 9 de março de 1930. — (a) **Edmundo Pimentel**, 2º secretario.

Realiza-se, hoje, em São Paulo, o "torneio initium" da Apea, promovido pelo S. Paulo F. C.

Realiza-se hoje, na Paulicéa, o "torneio initium" dos clubs da 1ª Divisão promovido pelo novel São Paulo F. C. Este club, resultante da fuzão do Palmeiras e Paulistano, continua, a tradicção do primeiro, que foi sempre o organizador deste certamen.

São os seguintes os clubs que deverão tomar parte no torneio inicio de amanhã, no campo do São Paulo F. C., na Chacara da Floresta.

Palestra Italia, E. C. Corinthians Paulista, A. A. S. Bento, São Paulo F. C., Guarany F. C., C. A. Santista, America F. C., C. A. Juventus, E. C. Germania, E. C. Syrio, C. A. Ypiranga, E. C. Internacional e A. Portugueza de Sports.

E' a seguinte a ordem dos jogos a serem realizados no torneio inicio, devendo a primeira partida ser jogada ás 12 horas:

1º jogo — E. C. Germania e A. Portugueza de Sports, ás 12 horas.

2º jogo — A. A. S. Bento e E. C. Syrio, ás 12,25.

3º jogo — C. A. Santista e E. C. Corinthians Paulista, ás 12.55.

4º jogo — Guarany Football Club e Sport Club Internacional, ás 13.20.

5º jogo — C. A. Juventus e America F. C., ás 13,50.

6º jogo — C. A. Ypiranga e S. Paulo F. C., ás 14,25.

7º jogo — Palestra Italia e vencedor do 1º jogo, ás 14,55.

8º jogo — Vencedor do 2º jogo e vencedor do 3º jogo, ás 15,20.

9º jogo — Vencedor do 4º jogo e vencedor do 5º jogo, ás 15,45.

70º jogo — Vencedor do 8º jogo, ás 16,15.

11º jogo — Vencedor do 6º jogo e vencedor do 9º jogo, ás 16,50.

Final ás 17,-0.

SEDAS

Georgette, Radium, Mousseline, Pellica Franceza, Langerie e outros typos recebeu a CASA "BOHEMIA" AVENIDA PASSOS, 26

Agua-viva

Agora, a Confederação Brasileira de Desportos, ouvindo, prompta e louvavelmente, as reclamações da imprensa, vem de designar os typos de barcos em que serão corridos, este anno, os campeonatos nacionaes de remo, urge que a Federação Brasileira do Remo inicie as suas providencias referentes aos preparativos da representação carioca nessas grandes provas.

A primeira coisa que lhe cumpre fazer é escolher um technico de remo, pois, ao que estamos informados, o sr. Arthur Repsold, eleito para a direcção desse esporte, aliás contra vontade sua, não podendo comparecer ás reuniões da directoria, já perdeu o mandato.

Escolhido esse director, trate a Federação de pôr em ensaios os elementos que ella julgar capazes de bem sustentarem o sceptro supremo detido, por muitos annos, pela sua gloriosa bandeira.

E' verdade que estamos ainda fóra da estação official do remo, que se inicia em maio. Mas, em se tratando de pugnas de tanta responsabilidade, é indispensavel que os preparativos dos nossos remadores se iniciem dentro mesmo do periodo das férias, a partir da segunda quinzena do mez corrente, por maneira a pôr em fórma o seleccionar com segurança e a tempo aquelles que se candidatarem á honrosa incumbencia.

E' preciso que não durmamos sobre os louros de annos anteriores e que todos os do esporte nautico metropolitano não esqueçam de que o remo está sempre progredindo nas demais unidades da C. B. D.

S. C. Primavera

Recebemos a seguinte carta:

"Sr. redactor sportivo do DIARIO CARIOCA. — Venho por meio desta rogar a v. s. a publicação no vosso conceituado jornal, orgão official deste club, da nota abaixo caso seja possivel, consta a mesma dos assumptos resolvidos em nossa ultima reunião de directoria, tal como abaixo transcrevo.

Aberta a sessão ás 8,15 pelo sr. presidente co ma presença dos seguintes directores: Mario da Costa, Francisco Luiz Alonso, José Rodrigues, Antonio Arruda Netto(Manoel Fernandes, os mesmos resolveram e approvaram os seguintes assumptos.

1º) — Approvar a acta da sessão anterior.

2ºº) — Solicitar o comparecimento na séde social até o dia 12 do corrente, para tratar de assumptos de interesse, dos srs. Salustio dos Santos, Gilberto Ramos, José Augusto Carlos da Costa, Archimedes Silva, Olazde da Silva.

3ºº) — Aceitar para o quadro social os srs. Pedro Duarte Martins, Adelino José Domingos, Antonio Pereira, Sebastião Paris.

4º) — Conceder licença por tres (3) mezes, a contar desta data ao sr. José Rodrigues.

Resolvidos estes assumptos, o sr. presidente, dá como encerrada a sessão ás 10,50, na maior harmonia.

Sem outro assumpto no momento, rogo a v. s. aceitar os meus protestos de elevada estima e consideração. (a) Francisco Luiz Alves".

O Fluminense em Theresopolis

O team principal do Fluminense F. C., seguiu hoje, pela manhã, para Therezopolis, onde almoçará na fazenda do sr. Arnaldo Guinle, presidente do club tricolor.

A' tarde o team das tres cores jogará contra um outro local, exercitando-se para a proxima temporada do football carioca.

Livraria Francisco Alves

Livros collegiaes e academicos

OUVIDOR, 166 — TEL. 4-6483

Propaganda Carioca Limitada

COUPONS CARIOCA

Resultado do Sorteio dos Coupons, datados de 7-3-930 e sorteados pelo n.º 7.512, final do 1.º premio da Loteria Federal, extrahida em 8-3-930.

COUPONS — com o final 7512 — 900 % em dinheiro sobre o valor da compra.

COUPONS — com o final 512 — 300 % em dinheiro sobre o valor da compra.

COUPONS — com o final 12 — 100 % em dinheiro sobre o valor da compra.

COUPONS — com o final 2 — 20 % em dinheiro sobre o valor da compra.

Os coupons foram distribuidos pelos seguintes estabelecimentos:

A' TENTADORA	Uruguayana, 145-7
A' ESMERALDA	Marechal Floriano, 32
CASA PALERMO	Quitanda, 72
CENTRO DAS MEIAS	Ramalho Ortigão, 11
GALE'RA	Uruguayana, 96
ALFAIATARIA CIVIL E MILITAR	Avenida Passos, 116
J. J. MARINHO	General Camara, 243
A PENDULA CENTRAL	Senador Euzebio, 16
A PRINCEZINHA	Ramalho Ortigão, 13
CASA PHOENIX	Republica do Peru', 71
CASA LEOBONS	Praça Tiradentes, 31
CASA CENTENARIO	São Luiz Gonzaga, 23
LEITERIA ARAUJO	Teixeira de Mello, 28
A MODELAR	Marechal Floriano, 231|5.
CASA THERESINHA	Largo de São Francisco, 44, sobrado.
M. DELS PATRONE	Alfandega, 140.
CASA VERMELHA	Senador Pompeu, 112
CASA RABELLO	Uruguayana, 102

Os portadores dos coupons premiados podem receber os respectivos premios na séde da Empresa — Avenida Rio Branco, n.º 175|7, 2.º andar, das 14 ás 17 horas.

Recommenda-se ao povo examinar as vantagens de obter os coupons CARIOCA quando fizer suas compras. — Rio de Janeiro, 8 de março de 1930.

O Fiscal do Governo, MARIO F. SERPA. — LEONEL C. DO VALLE, gerente.

O resultado do sorteio de 10-3-930 virá publicado a 11-3-930, no jornal "A Batalha"

Aceitam-se propostas para a exploração deste Plano nos Estados do Brasil.

Em São Paulo, realiza-se, hoje, o Torneio Initium" da primeira divisão

Finalmente hoje será disputado no prado da Moóca o G. P. Jockey Club, reduzido a um match entre Pons e Cascabelito

Na Moóca

O Grande Premio "Jockey Club"

O Grande Premio "Jockey Club", que é a prova principal da corrida de amanhã, no Hippodromo Paulistano, foi instituido em 1891, tendo sido na distancia de 3.200 metros e com a dotação de 6:000$ ao vencedor. Guyanaz, um excellente nacional, filho de Sans Pareil (Speculum e Princess). e Kitie (Trumpeter e Jessel), abriu a lista dos vencedores da importante prova, percorrendo a distancia da prova em 219", Guayanaz foi criado pelo sr. Raphael de Barros Filho e pertencia ao dr. Carlos Garcia. O filho de Sans Pareil, que era considerado como um dos melhores cavallos daquelle tempo, além de innumeras victorias que obteve em São Paulo, foi ganhador de 15 corridas nos prados cariocas, levantando duas vezes o Grande Premio "Derby Club" em 1981 e 1982 e o Grande Premio "Guanabara", no Jockey Club. Conquistou ainda o segundo logar no Grande Premio "America" de 1892, perdendo, por pequena differença para o extraordinario cavallo Aventureiro que, aliás, era seu companheiro de farda.

Os vencedores do Grande Premio "Jockey Club", até a presente data foram os seguintes:

1891 — 6:000$ — 3.200 metros — Guayanaz (Sans Pareil e Katie); jockey, A. Silva; proprietario, sr. dr. Carlos Garcia; tempo, 219".

1892 — 12:000$ 3.000 metros — Aventureiro (Humphrey e Medéa) jockey R. Guerra; proprietario, Coudelaria Marie Brizard; tempo 202" 2|5.

1894 — 5:000$ — 3.000 metros — Aventureiro (Humphrey e Medéa); jockey, M. Ferreira; proprietario, sr. M. Zeferino Martins; tempo, 200".

1898 — 5:000$ — 2.200 metros — Opulencia (Gay Hermit e Privence); jockey, M. Figueirôa; proprietario, Stud Independente; tempo, 139" 2|5.

1899 — 5:000$ — 3.000 metros — Tejo (Melton e Arabia); jockey, M. Ferreira; proprietario, Coudelaria Paulista; tempo, 132".

1900 — 5:000$ — 2.400 metros — Cyaxare (Cambyse e Constantine); jockey, G. Routhledge; proprietario, sr. Raphael de Aguiar; tempo, 155".

1909 — 3:000$ — 3.000 metros — Tanus (Bragelone e Tarte); jocuey R. Pequeno; proprietario, sr. Sylvio Paes de Barros; tempo, 129" 1|5.

1912 — 10:000$ — 2.400 metros — Hudson Love (Middor e Heartache); jockey, G. Herrera; proprietario, sr. dr. Tobias Machado; tempo, 151".

1913 — 25:000$ — 3.000 metros — Biguá (Havadinch e La Balance); jockey, G. Pass; proprietario, sr. gegeral Pinheiro Machado; tempo, 157".

1915 — 25:000$ — 3.000 metros — Goytacaz (Le Roi Soleil e St. Adresse); jockey, D. Ferreira; proprietario, sr. Domingo Pereira Filho; tempo 193" 2|5.

1916 — 15:000$ — 3 000 metros — Sultão (Count Schoemberg e Penetrate); jockey, E. Le Manor; proprietario, sr. Antenor A. Araujo; tempo, 196".

1917 — 10:000$ — 3.000 metros — Suggestiva (Orange e Sirena); jockey, G. Fernandez; proprietario, sr. Guilherme Prates; tempo, 202" 2|5.

1918 — 10:000$ — 3.000 metros — Buckless (Pericles e Buckie); jocuey, A. Olmos; proprietario, srs. Zabbareschi & Buttori; tempo, 203".

1919 — 10:000$ — 3.200 metros — Ravengar (Old Man e Sardonix); jockey, J. Augusto; proprietario, sr. Luiz A. de Almeida; tempo, 227".

1920 — 10:000$ — 3.200 metros — %hip (Polymelus e Augusta Victoria); jockey, C. Ferreira; proprietario, sr. Theotonio Lara Junior; tempo, 217" 2|5.

1921 — 15:000$ — 3.200 metros — Mercante (Ginger-Ale e Thais); jockey, D. Suarez; proprietario, sr. João Damiani; tempo, 217" 1|5.

1922 — 20:000$ — 3.200 metros — Conde Lucanor (Le Samaritains e Dunse); jockey, R. Watson; proprietario, sr. coronel Juliano Martins de Almeida; tempo, 246" 4|5.

1923 — 30:000$ — 2.550 metros — Maligno (Inspector e Malicia); jockey, R. Rojas; proprietario, sr. Rodolpho Crespi; tempo, 190".

1924 — 30:000$ — 3.200 metros — Mehemet Ali (Diamond Jubilée e Melila); jockey, T. Batista; proprietario, sr. Rodolpho Crespi; tempo, 221" 1|5.

1925 — 30:000$ — 3.200 metros — Mehemet Ali (Diamond Jubilée e Melila); jockey, G. Greme; proprietario, sr. Rodolpho Crespi; tempo, 244" 4|5.

1926 — 30:000$ — 3.0000 metros — Printer (Lorenzo e Ionia); jockey, G. Gray; proprietario, sr. William Falkdcn; tempo, 216" 3|5.

1927 — 30:000$ — 3.200 metros — Printer Lorenzo e Ionia); jockey, A. Molina; proprietarios, srs. Cunha Bueno e Filhos; tempo, 213" 2|5.

1928 — 20:000$ — 3.200 metros — Frayle Muerto (Juez de Paz e Yuyala); jockey, T. Batista; proprietario, sr. Rodolpho Crespi; tempo, 219" 4|5.

1929 — 7º pareo — Grande Premio "Jockey Club" — Productos de qualquer paiz — Pesos especiaes — 20:000$ ao 1º e 4:000$ ao 2º. Distancia, 3.200 metros.

Pons, masculino, zaino, 5 annos, Argentina, por Pipiolo e Presumption, do sr. Rodolpho Crespi; jockey, José Salfate, 60 kilos 1º

Royal Car, Reduzino Freitas, 56 kilos 2º

Kaól, Andrés Molina, 52 kilos e meio 3º

Venceu por 3 corpos; do 2º para o 3º, meio, corpo.

Tempo, 217" 2|5.

Rateios: do vencedor, 16$800; dupla com Royal Car (13), 16$900.

Poules vendidas e rateios eventuaes:

1	Pons	1.489,4	16$800
2	Kaól	781,4	32$100
3	Royal Car	869,0	28$900
	Total	3.139,8	

Duplas:

12	. . . .	684,4	23$900
13	. . . .	1.046,4	16$900
23	. . . .	487,6	36$300
	Total	2.218,4	

Movimento do pareo, 53:578$.

O vencedor foi importado por seu proprietario e é tratado por Christiano Torres.

Descripção da prova: Pons, Royal Car e Kaól, este com ligeiro atrazo, partiram nessa ordem. Na reta opposta, o nacional foi para a frente, abrindo alguns corpos de luz. Sem alterações correram os tres concurrentes até a seta dos 2.200 metros, ponto em que Pons começou a desenvolver os seus galões e Royal Car, inutilmente, tentava acompanhar o filho de Pipiolo. Nos 1.800 metros, o pilotado de Salfate bateu Kaól de passagem e, uma vez na frente, manteve-se firme ate o poste de chegada, que attingiu com tres corpos de luz sobre Royal Car que, na seta da milha, passou, com esforço, pelo filho de Majestade, que perdeu a segunda collocação por meio corpo.

Movimeito geral das apostas,...... 272:0004$000.

Movimento dos portões, 9:314$000.

Uma propria irmã de Cardito

O entraineur Aggeu de Souza acaba de receber do importador Guilherme Fernandes uma carta na qual faz offerta de uma irmã propria de Cardito da turma de 2 annos.

AEVNTURAS DO DIA

COTINHA. — Não é para admirar que, hoje, eu fale menos, porque devo estar cansado de falar muito... Isto é, sem me occupar de assumptos acanhados, de cozinha, por assim dizer. Fala-se, na hora, e com muito acerto, na questão dos numeros de votos recebidos pelos candidatos a nos governar futuramente. E como os numeros sempre nos interessam, é justo que estejamos a par desse movimento de sommas que mais parecem multiplicações! São votos a dar com o pão, de maneira, a nos deixar atordoado, para apurar os verdadeiros numeros e acreditar na sua veracidade... O peor, porém, é que a confusão vem do mais alto e seus immediatos. E a dansa é macabra... Tomára que, do tudo isso, manhã resultem outros numeros mais macabros, que têm fim onde nos levam e de onde não saimos mais... Comtudo, dê-se um tiro na tristeza dos numeros mascarados depois do Carnaval e... creia-se nos numeros da victoria que, no caso, está do nosso lado... Carrega nelles... E deixa o pão correr frouxo... — De ZIZI.

NA CERTA

8356—1934 -:—:- 5840—7638

PALPITES DA ZUZU'

4829—2130 -:—:- 7348—9245

PARA INVERTER

836258

RESULTADO DE HONTEM

1º premio — Burro	7512
2º premio — Veado	8096
3º premio — Cavallo	6142
4º premio — Jacaré	4358
5º premio — Elephante	5047
Moderno — Vacca	097
Rio — Gato	155
Salteado — Elephante (grupo) ...	12

ZIZI

ELECTRO-BALL

R. V. do Rio Branco, 51

HOJE ——:—— 14 horas ——:—— HOJE

Um empolgante encontro esportivo em 20 pontos

JULIO - AGUINAGA (Azues)

versus

ANGEL - NILO (Vermelhos)

———— NO CINEMA ————

As Maravilhas do Golfo Azul

Seis actos deliciosos filmados do natural pela UFA

Variados Programmas —— NO —— Variados Programmas

ELECTRO-BALL

Rua Visconde do Rio Branco, 51

PALPITES DO "DIARIO CARIOCA" PARA A CORRIDA DE HOJE EM SÃO PAULO

Setaurita-Kipper-Aisca	R. Valentino-Andes-Juca Tigre
Vevey-Gaiato-Sumatra	Ivon-Cabiria-Mystificador
Maleva-Perrier-Visconde	Reparo-Saracoteador-Hiate
Feiticeira-X. Rei-Forrobodó	Pons-Cascabelito
Duggan-Viday-Trieste	Paisible-Palospavos-Florcio

No Hippodromo Paulistano

OS CONCURRENTES DE HOJE

Na corrida de hoje, Pons disputará mais uma vez o grande "Jockey Club" tendo apenas um adversario, o cavallo Cascabelito. Este filho de Pronóstico que foi adquirido, no anno passado, na Argentina, por elevado preço, pouco tem feito nos nossos hippidromos em virtude talvez de não ter sido submettido a um ligeiro descanso logo após a sua chegada ao Brasil. Depois de uma serie de fracassos, nos prados cariocas, os responsaveis pelo cavallo alazão resolveram transportal-o para esta capital, afim de aqui entrar em repouso. Cascabelito descansou quanto foi preciso e depois iniciou, moderadamente, os seus exercicios, até que no mez passado fez a sua estréa na pista da Moóca, Apresentado ainda um pouco gordo, o defensor da coudelaria Lara Junior poude assim mesmo derrotar Reparo, La Zingara, Pepillo e Hiate. Submettido, logo depois, a exercicios mais fortes, Cascabelito melhorou muito e parece ter entrado definitivamente em forma, estando, portanto, em condições de offerecer resistencia ao "crack" Pons. A luta entre os dois cavallos promette ser renhida motivo pelo qual os amantes do fidalgo sport aguardam, com interesse, a realização da importante prova de hoje no Hippodromo Paulistano.

As montarias provaveis são as seguintes:

Pons — T. Baptista, 60 kilos.

Cascabelito — G. Greme, 59 kilos.

A pista do Derby Club acha-se impraticavel para os exercicios

Devido ao ultimo temporal, que não poucos prejuizos causou em nossa cidade, a pista do Derby Club ficou impraticavel para os exercicios dos animaes que estão localisados nos arredores do Itamaraty.

Além da raia que se acha em pessimo estado, outros prejuizos soffreu o velho prado do Derby Club, como sejam a quéda de muros e da cerca interna.

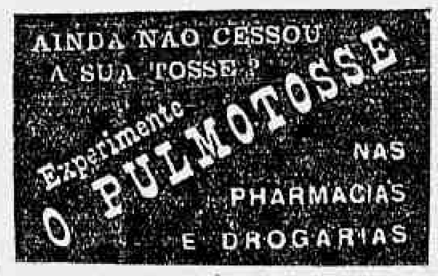

NO "AO MUNDO LOTERICO"

Rua do Ouvidor, 139

na proxima semana encontram-se os 20 contos por 2$000, meios 1$000, dezenas seguidas ou sortidas a 20$000, com 2 numeros em cada bilhete e mais 10 finaes duplos e ainda mais 50:000$ por 25$000, fracções 2$500, jogando só 6 milhares, que correm amanhã; depois de amanhã, 50:000$ da Federal, jogando só vinte milhares; quarta-feira, 200 contos por 50$000, fracções 5$000; quinta-feira, 100 contos por 25$000, fracções 2$500; sexta-feira, grandioso sorteio de quinhentos contos de réis por 200$000, fracções 10$000, com mais 10 finaes de 100$000 cada um, jogando só 8 milhares e, finalmente, sabbado, corre o já popular plano do Loteria Federal — 100:000$000, jogando apenas vinte mil bilhetes que têm 2 numeros em cada e ainda mais 10 finaes duplos que dão a metade do seu preço acquisitivo, custam os inteiros 28$000, meios 14$ e fracções a 2$800. Só no "Ao Mundo Loterico".

A publicidade do projecto dos classicos do Jockey Club será um Parto da Montanha?

Ha varios dias estamos promettendo aos nossos leitores a publicidade do projecto das provas classicas e grandes premios para a temporada a se iniciar em abril proximo, no Jockey Club.

Entretanto, os nossos esforços têm sido em vão, porque não nos fornecendo a Secretaria daquella sociedade o mencionado projecto, devido a razão do mesmo não ter ficado prompto pela mesma razão não temos podido integral-os em nossas paginas.

Será egual ao Parto da Montanha a confecção do malsinado projecto?

Em São Paulo

Alguns trabalhos no prado da Moóca na sexta-feira ultima:

Pons que, provavelmente, será o favorito do Grande Premio "Jockey Club", esteve trabalhando hontem cedo na pista da Moóca. O filho de Pipiolo, que se encontra em optimas condições de treino, fez ligeiro exercicio de saude e, em seguida, tirou prova na distancia de 800 metros, que foram percorridos em 51". Marcamos tambem 39" para os ultimos 600 metros.

— Cascabelito, o unico adversario do precedente, forneceu optimo trabalho, na mesma distancia, marcando 50" para os 800 metros e 38" para os 600.

Registramos ainda os seguinte trabalhos:

600 metros — Perrier e Lutetia, 39" Fruta do Mato, 40"; Paisible, 39" 2|5; Juca Tigre 41" 3|5; Gallipoli 39"; Saracoteador, 40"; Rodolpho Valentino, 39"; Viday, 40"; Hiate, 39"; Tiririca, 42"; Andes, 40"; Sans Vert, 43"; Sumátra, 42"; Petale de Rose, 40".

800 metros — Saracoteador, 52"; Viday, 52"; Sem Temor, 56"; Hiate, 52"; Andes, 53"; Sans Vert, 57"; Fragor, 51" 2|5; Sumátra, 53".

400 metros — Gaiato, 29"; Vevey, 27".

1.300 metros — Tagale, 91".

1.609 metros — X. Rei, 111".

Vagabonde e Botafogo

Seguiu hontem para Bello Horizonte o jockey Raul Ferreira que vae áquella capital com o fim de ser portador dos animaes Botafogo e Vagabonde e que pertencem á Companhia Santa Mathilde.

Quem vencerá? Pons ou Cascabelito?

E' a pergunta que preoccupa os apaixonados do fidalgo sport hippico.

Tanto aqui, como em São Paulo, os que vivem e rtabalham para o turf, e os que se divertem com a realização de boas carreiras, fazem entre si aquella pergunta.

Pons? Cascabelito?

Um e outro possuem qualidades e meritos para cruzarem o disco vencedor.

Ambos são oriundos da Republica Argentina, onde tiveram uma fé de officio brilhante e, adquiridos por elevadas cifras, aqui chegaram precedidos de grande fama.

Pons, de começo, não justificou essa sua fama. Mais tarde, entretanto, e principalmente na pista da Moóca, revelou-se um "crack".

Cascabelito, como o seu companheiro, aqui chegou com a mesma fama e como o seu companheiro, figurou apagadamente, de começo. Ha 15 dias, entretanto, levou de vencida uma turma fraquissima na Moóca.

O entrainement de ambos, para a prova classica de hoje, tem sido apurado e a disputa do G. P. "Jockey Club Paulistano" promette ser sensacional.

Manita e Sandra passaram aos cuidados de Claudio Ferreira

As eguas Manita e Sandra, a ex-Criticona, passaram a ser tratadas pelo jockey-treinador Claudio Ferreira.

Ainda hontem mesmo foram as duas pupillas do sr. Oswaldo Paranhos transferidas para a Villa Hippica numero 2 (Labanca).

Ainda o projecto classico do Jockey Club

Carecendo ainda de pequenas alterações, de accordo com o Codigo de Corridas da veterana sociedade e que demanda um exame mais acurado, só na proxima terça-feira será dada á publicidade o projecto dos grandes premios e classicos a serem disputados na temporada official de 1930.

DROGARIA LAMAIGNEIRE

fundada em 1907. — Drogas e especialidades pharmaceuticas, nacionaes e estrangeiras — Vendas em grosso e a varejo — Rua da Assembléa, 34

XADREZ

EL AJEDREZ AMERICANO

Recebemos o numero de fevereiro da revista argentina de xadrez, cujo titulo encima estas linhas.

"El Ajedrez Americano", tem como representante geral a conhecida firma desta praça, sr. L. I. Stassin, á rua Gonçalves Dias, 46, que não tem medido esforços para bem dotar nosso meio enxadristico das melhores publicações sobre o jogo rei, e a quem agradecemos o exemplar enviado.

CLUB DE ROUPAS

da ALFAIATARIA FERREIRA

RUA DO OUVIDOR, 56, SOBRADO

Autorizado pelo sr. ministro da Fazenda pela Carta Patente n.º 71 e fiscalizado por fiscal do Governo.

Temos de Roupa a prestações semanaes de 10$ e com direito a sorteios diarios, pelo final dos tres ultimos algarismos (Centenas) do maior premio da Loteria da Capital Federal, os que jogam os mesmos ternos por 10$, 20$, 30$, 40$ e 50$000, e ao seu justo valor, que é de 45 semanas, a 10$000 — 450$000.

Os srs. prestamistas contemplados com os seus ternos de roupa na semana finda tinham as seguintes inscripções, que foram sorteadas:

4.ª-feira, dia 5 099
5.ª-feira, dia 6 116
6.ª-feira, dia 7 597
Sabbado, hoje, dia 8 512

Rio de Janeiro, 8 de março de 1930. — Adjucto Ferreira. O fiscal do governo — Dr. Asterio de Campos.

As corridas de hoje no Hippodromo Paulistano

Com um magnifico programma composto de 10 pareos e tendo por base o Grande Premio "Jockey Club Paulistano", realiza essa sociedade turfista, na tarde de hoje, mais uma das suas festas domingueiras.

A prova basica, o Grande Premio "Jockey Club Paulistano", em 3.200 metros e 25:000$000 de doação, ficou reduzida a um "match" entre Pons e Cascabelito. Vão, assim, os dois argentinos disputar uma carreira que, pelos modos e feitios, promete ser sensacional.

Como dissemos hontem, nesta prova, cada um terá que contar, apenas, com os seus proprios recursos e com a habilidade de seus jockeys e ganhará aquelle que mais pernas tiver.

Preferimos, entretanto, o pupillo do Stud Crespi, que tem demonstrado uma certa predilecção pela pista em que hoje vae correr.

Das outras nove carreiras, sobresae-se o Premio "Initium" em que competirão as duas potrancas Ferrara e Sumauna, com os tres potros Vevey, Gaiato e Troviato. Dos cinco novos, preferimos o representante do Stud Expedictus, Vevey, e para segundo o irmão proprio de Famoso, Gaiato.

As restantes carreiras promettem bellos finaes.

Damos em ouro local os nossos palpites.

Casa de apostas

Os empregados da Casa de Apostas deverão renovar as cartas de fianças até o dia 20 do corrente mez, das 12 ás 16 horas, na thesouraria do Jockey Club.

Para que os mesmos obtenham o cartão respectivo, são precisas duas photographias.

INDICADOR PROFISSIONAL

GONORRHE'A
IMPOTENCIA
Cancros duros e molles
Estreitamento da Urethra
Tratamento rapido e moderno
DR. ALVARO MOUTINHO
Buenos Aires, 77-1º — 8 ás 19 horas.

Hernias - Hydrocelles
(Quebraduras)
Cura radical, sem operação, sem dôr e sem prejuizo das occupações
FRAQUEZA SEXUAL
Tratamento especial e moderno
Dr. Pedro Luz
ex-assistente da S. C. Misericordia do Rio de Janeiro — Especialista das vias urinarias e molestias de crianças.
PHARMACIA LUZ, —:— Rua Frei Caneca, 51.
PHONE 4—1056
Das 8 ás 10 e das 16 as 19 horas

Clinica Medico-cirurgica
DO
DR. AMERICO CAPARICA
Consultorio: Rua Visconde do Rio Branco, 31 (Sobrado).
DIARIAMENTE DAS 3 A'S 6 HORAS
TELEPHONE 2—2949
Residencia: Rua Riachuelo, 56
TELEPHONE 2—5227

Dr. Joaquim A. de Britto
Vias urinarias, molestias das senhoras e operações, das 2 ás 5. Consultorio — Rua Chile, 13.

Dr. Giovanni Infante
Ex-medico dos hospitaes de Napoli, Bologna, Paris.
TRATAMENTO DA TUBERCULOSE
(Methodo Maragliano)
syphilis, molestias venereas, gonorrhéas aguda e chronica e (suas complicações), molestias das senhoras, da pelle e impotencia — Travessa São Francisco, 9 (1º andar) sala 1 — Phone: 2—6102.
Das 9 ás 11 e das 5 ás 7 da noite.

EDGARD LEMOS
ADVOGADO
Rua Gonçalves Dias, 3 — 2º
PHONE 2-1090

Dr. Estevam de Rezende
Ouvidos, nariz e garganta, das 2 ás 6 — Consultorio: rua do Carmo, 5. — 2-2632. Residencia: rua General Dionysio, 63. — 6-0554.

DR. DUARTE NUNES
Doenças dos orgãos genito-urinarios em ambos os sexos.
Gonorrhéa — Sem complicações — Cura rapida.
Hemorrhoides e hydrocele, cura radical sem dôr e sem operação.
Rua São Pedro, 64 — Telephone 4—3803 — Das 7 ás 16 horas.

Sal de Macau — O mais puro sal nacional, incomparavel nas salgas das carnes e dos pescados.
O unico proprio para o gado. O mais rico em substancias alimenticias. Applicação vantajosa nas industrias de xarques, lacticinios, etc. O melhor producto á venda no mercado. Sal de todos os typos e qualidades: grosso, fino, triturado, moido, peneirado, cascalho e refinado. Importação directa em grande escala das salinas de Macau e Mossoró (Rio Grande do Norte) de nossa propriedade, as mais importantes do Brasil
PEREIRA CARNEIRO & CIA., LIMITADA

EPILEPSIA

Centenas de epilepticos completamente restabelecidos de todas manifestações da Epilepsia com o uso do milagroso

ANTIEPILEPTICO BARASCH

Formula do grande sabio romaico Dr. David Barasch

Grande numero de cartas são recebidas diariamente de todo o interior do Brasil attestando a efficacia deste maravilhoso medicamento

A epilepsia ou commumente — gota coral — tem sido uma das terriveis molestias merecedoras das attenções da sciencia medica de todos os tempos. Hoje, porém este mal, está sensivelmente attenuado e em franco caminho de cura, graças ao apparecimento do ANTIEPILEPTICO BARASCH, o especifico, por excellencia, no tratamento da epilepsia, seja inicial, seja essencial ou chronica.

Como uma confirmação do que acima está dito, leia-se o attestado infra, do illustre clinico, Dr. Aramis Lopes, medico da Associação dos Empregados no Commercio do Rio de Janeiro: — "Deante dos surprehendentes resultados que tenho obtido em doentes reconhecidamente epilepticos, posso affirmar que, entre os seus similares, o ANTIEPILEPTICO BARASCH é, incontestavelmente, uma preparação de real valor na cura da epilepsia. — Rio, 5 de julho de 1929 — (a.) DR. ARAMIS LOPES".

O ANTIEPILEPTICO BARASCH é vendido em todas as pharmacias e drogarias do Brasil em vidros com capacidade de uma garrafa. Cuidado com a drogaria que procura forçar a venda de um similar que, longe de beneficiar, só póde trazer graves prejuizos ao paciente.

Correspondencia: ELISE BARASCH — Avenida Mem de Sá, 171 — RIO
Recuse similares e nomes parecidos

O "DIARIO" EM NICTHEROY

O RESULTADO DOS EXAMES DE ADMISSÃO A' ESCOLA NORMAL

Estiveram reunidas hontem, sob a presidencia do director da Escola Normal de Nictheroy, as commissões examinadoras das provas escriptas de admissão para a verificação do resultado final das provas realizadas em fevereiro ultimo. Foi constatado o seguinte resultado:

Habilitadas — Aurea Augusta Soares, Feliciana Matilla de Arellano, Judith da Rocha Coelho, Juracy Quintanilha, Maria da Conceição Pombo Alves.

Inhabilitadas — 48 candidatas.

O NOVO JUIZ CRIMINAL

O sr. Manoel Duarte, presidente do Estado, assignou, hontem, á tarde, decreto nomeando o bacharel Affonso Rozendo, juiz de direito da comarca de Itaguay, para exercer o cargo de juiz criminal de Nictheroy, recentemente vaga com a nomeação do sr. Aniceto de Medeiros Corrêa para o Juizo dos Feitos do Estado.

ATIROU-SE PROPOSITALMENTE DO BONDE AO SOLO

Em um dos bondes que fazem a linha do "Fonseca", deu-se hontem, um accidente lamentavel.

Pouco adeante do Campo do Ypiranga tiveram os passageiros a attenção voltada para uma mocinha que, nervosa, procurava ganhar o estribo do vehiculo, como que para saltar.

Alguem comprehendeu a intenção da moça e deu signal de alarma. Antes, porém, que o bonde parasse, ella projectou-se do vehiculo.

Avisada a policia da 3.ª circumscripção, foi pedida uma ambulancia do Prompto Soccorro, que transportou a joven para o posto.

Chama-se ella Julia Gomes da Silva, é parda, de 16 annos, de edade, solteira, moradora á rua Visconde do Uruguay n. 512, na capital fronteira.

Na quéda, soffreu hematoma da região frontal esquerda e escoriações na face posterior do braço esquerdo.

FOI MULTADO O COLLEGIO SALESIANO

O sr. João Cunha, chefe da Inspectoria de Fiscalização da Prefeitura, multou, hontem, o padre prefeito do Collegio de Santa Rosa, por ter mandado collocar vidros sobre o muro da rua desse nome, em desaccordo com a licença, sendo o mesmo intimado para, no prazo de 48 horas, corrigir essa infracção.

NO FORO

Os despachos dos juizados

O sr. Oldemar Pacheco, juiz da 1.ª Vara de Nictheroy, julgou por sentença o calculo feito no inventario de Antonio José Machado.

— Vão ser ouvidos os interessados no inventario de Carmelita Xavier França.

— "Defiro a petição de fls. 16, devendo o comprador depositar na filial da Caixa Economica da Capital Federal, desta cidade, o producto da venda deduzidas as despesas e impostos devidos", foi o despacho dado no inventario de Eduardo Pereira Guimarães.

— Subiram á conclusão os inventarios de Henrique Kopck e Alzira Brandão Martins.

— Vae ser lançada a partilha no inventario de d. Maria dos Remedios Ayres Neves.

— Despachando, como substituto do juiz de comarca de S. Gonçalo, na fallencia do negociante desse municipio, Waldemar Francisco de Figueiredo, o sr. Oldemar Pacheco, julgou procedente a impugnação do credito de Antonio de Oliveira Graça, mandando excluir o mesmo da relação dos credores da mencionada fallencia.

Generos Alimenticios Seleccionados
GRANDES ARMAZENS CLEMENTE
PRAÇA JOSE' DE ALENCAR, N.º 11
Phones: 5-1496, 5-2046 e 5-2696

Rendas do Ceará
Novo sortimento recebeu a CASA "BOHEMIA"
AVENIDA PASSOS, 26

NO MUNDO DAS MARAVILHAS
Cunhandy
Não tem rival. E' de effeito rapido, seguro e efficaz em todas as molestias do utero e ovarios. Póde ser usado em qualquer época
Bryonilla
O medicamento por excellencia para o tratamento rapido e seguro da grippe, tosse, resfriado, inflammação da garganta.
Fabricantes: JARBAS RAMOS & CIA.
RUA FIGUEIRA DE MELLO, 372 — Telephone 8—4598
A' venda em todas as pharmacias e drogarias

Companhias Francezas de Navegação
CHARGEURS REUNIS & SUD-ATLANTIQUE
LUTETIA
no dia 24 de março, para:
LISBOA, VIGO e BORDE'OS
Passagens de: —
1.ª Classe
2.ª Classe
Preferencia
3.ª Classe com camarotes
3.ª Classe simples
AGENCIA GERAL DO RIO DE JANEIRO:
AVENIDA RIO BRANCO, 11 E 13 — Telephone 4-6207

MOVIMENTO MARITIMO

Um dos habitos de que me orgulho é de pautar minhas affirmações pela verdade.

E me cingindo ao lemma traçado, é que vou descrever abaixo, aquillo que na minha retina, por occasião de uma visita ficou gravado.

Nessa visita que tive opportunidade de fazer, ao paquete "Rodrigues Alves", duas horas antes de sua partida, para os portos do norte, tive occasião de testemunhar a crise monetaria que avassala o Lloyd Brasileiro.

Em pleno convés divizei grande numero de tripulantes, alfaiates, lavadeiras, cobradores de sociedades maritimas, familias dos mesmos tripulantes e muitos outros credores que impacientemente aguardavam a chegada do pagador do Lloyd.

E dali me dirigindo para o escriptorio central da empresa, presenciei ainda o capitão Gaspar Martins, ansioso para receber a verba necessaria á effectuação do pagamento de comestiveis, aos referidos fornecedores.

Doloroso momento! Minutos de duvida que se passaram!...

E no vapor "Miranda", tambem occorreram as mesmas irregularidades.

Quer dizer, que o Lloyd Brasileiro, atravessa uma hora difficil.

Aceitava eu, desafiava mesmo um desmentido formal ao que acima affirmei...

Sim, porque o secretario privado do actual director tem o habito de desmentir as noticias dos factos que ali vão occorrendo.

Tenho em mente e opportunamento debaixo da minha responsabilidade, provar, se fôr necessario, os abusos, as negligencias, as protecções descabidas, apontando os "parasitas" que percebem vencimentos sem trabalhar, emfim uma série variada de coisas e factos.

Quando me recordo de um celebre "croupier", que em Bello Horizonte deparei... tenho comiseração do Lloyd.

Por hoje, creio que chega...

J. Silva.

PELAS ASSCIAÇÕES MARITIMAS

O Club dos Officiaes da Marinha, realizará em breve, a segunda conferencia do commandante Santos Maia.

— A União Geral do T. T. Maritimos e Portuarios do Brasil realizou hontem uma assembléa geral, para tratar de assumptos de interesse da classe, que foi muito concorrida.

DE HAMBURGO, E' ESPERADO AMANHA, O "CAP ARCONA"

Procedente de Hamburgo, é esperado amanhã, ás 12 horas, o transatlantico allemão "Cap Arcona", que, atracará junto ao armazem 18 do Cáes do Porto.

Com destino aos portos platinos, zarpa amanhã mesmo, ás 17 horas.

O "LIPARI" APORTARA' AMANHA A' GUANBARA

De Hamburgo, aportará amanhã a Guanabara, ás 10 horas, o paquete francez "Lipari", da frota da Chargeurs Reunis.

Essa unidade que se destina ao Rio da Prata, parte amanhã mesmo a tarde.

NA GUANABARA, HOJE

KERGUELEN — De regresso dos portos platinos é esperado hoje, á tarde, zarpando depois da indispensavel demora para o Havre e escalas.

ITAPE' — Procedente dos portos do sul, amanhecerá hoje, no porto, atracando junto ao armazem 13 do Caes do Porto.

HIGHLAND MONARCH — E' esperado hoje, ás 9 horas, vindo de Londres, atracará junto ao armazem 16 do Caes do Porto, com destino ao Rio da Prata, zarpará hoje mesmo, ás 16 horas.

ITAPURA — Levantará ferros hoje, ás 12 horas, do armazem 13, para Porto Alegre e escalas.

COMMANDANTE CAPELLA — Vindo de Porto Alegre e escalas, é esperado hoje, ás 13 horas, atracando ás Docas do Lloyd.

SANTAREM — Parte hoje, ás 9 horas, do armazem 6, do Caes do Porto, para Santos.

ARARAQUARA — De Recife e escalas em Maceió e Bahia, aportará hoje, á tarde, na Guanabara, atracando junto ao armezem 11 do Caes do Porto.

CARL HOEPCKE — Zarpa hoje, ás 10 horas, do armazem 2, do Caes do Porto, para Florianopolis e escalas.

A SITUAÇAO DO CAES DO PORTO, HONTEM, A'S 15 HORAS

ARMAZEM 1 — Chatas de A. Thum embarcando manganez, e o hiate nacional "Eva" embarcando varios generos.

ARMAZEM 2 — Vapores nacionaes "Serra Grande "e "Carl Hoepcke", em serviço de carga e descarga.

ARMAZEM 3 — Vapor "Dicto" descarregando.

PATEO 3|4 — Chatas do "Eastern Prince", descarregando batatas.

ARMAZEM 4 — Vapor "Peurson", descarregando.

ARMAZEM 5 — Vapor "Stamley Wille", em serviço de descarga.

ARMAZEM 6 — Paquete nacional "Santarem", descarregando.

ARMAZEM 7 — Vapor "Amberton" e chatas do "Dalcloss", em serviço de descarga.

ARMAZEM 8 — Vapor 'taliano "Barttinin Accame", descarregando carvão e chatas do "Lastar Prince" em serviço de descarga.

PATEO 8 — Chatas diversas em serviço de inflammaveis.

ARMAZEM 9 — Vapor "Launos", descarregando.

ARMAZEM 10 — Paquete nacional "Santos" e chatas do "Labor", em serviço de descarga.

PATEO 10 — Vapor "Pukastan" descarregando carvão.

PATEO 11 — Chatas de Wilson Sons descarregando carvão.

ARMAZEM 12 — Vapores nacionaes "Assú" e "Laquary", em serviço de descarga.

ARMAZEM 13 — Chatas da Companhia Costeira descarregando varios generos.

PATEO 13 — Vapores argentino "Fluminense" e inglez "North Britain", descarregando trigo.

ARMAZEM 16 — Chatas do "Sierra oMrena" em serviço de descarga.

ARMAZEM 17 — Paquete inglez "Avelona Star" e chatas do "Pan-America".

ENTRADAS DO DIA 8

"Espana", paquete allemão, procedente de Hamburgo.

"Tannus", paquete allemão, procedente de Hamburgo.

"West Inboden", paquete americano, procedente de Buenos Aires.

"Ipanema", paquete nacional, procedente de Caravellas,

"Stanleyville", paquete belga, procedente de Antuerpia.

"Alehiba", paquete hollandes, procedente de Buenos Aires.

"Itapacy", paquete nacional, procedente de Imbituba.

"Nevitos", paquete grego, procedente de Buenos Aires.

SAIDAS DO DIA 8

"Espana", paquete allemão, para Buenos Aires.

"West Inboden", paquete americano, para Philadelphia.

"Itapema", paquete nacional, para Porto Alegre.

"Ibiapaba", paquete nacional, para Santos.

"Itaberá", paquete nacional, para Aracajú.

"Assú", paquete nacional, para Porto Alegre.

"Serra Grande", paquete nacional, para Maceió.

VAPORES ESPERADOS DURANTE O MEZ DE MARÇO

"Santos", B Aires	9
"Itaperuna", Sul	9
"Comt. Capella"	9
"Cap. Arcona", Hamburgo	10
"Iguassú", Sul	10
"Andalucia Star", R. Prata	11
"Zeelandia", R. Prata	11
"Cap. Norte", R. Prata	11
"Mendoza", R. Prata	11
"Araçatuba", Sul	11
"Campeiro", Norte	11

VAPORES A SAIR DURANTE O MEZ DE MARÇO

"Pacific", Alockolmo	9
"H. Monarch", R. Prata	9
Itapura", Sul	9
"Carl Hoepoke", Laguna	9
"Cap. Arcona", R. Prata	10
"Santos", Norte	10

DIARIO FORENSE

SUMMARIOS DO DIA 10:

1.ª Vara — Maria de Lourdes, Guilherme Moura, João de Souza, Moysés Alves da Cunha e Mario Martins.

2.ª Vara — Alcides Charles Bittencourt, Adrião da Silva, Durval Moreno e João Geraldo de Oliveira.

4.ª Vara — Pedro Silva, Antonio Saavedra, Urbano Bernardo da Silva e Jayme Moreira Cardoso.

5.ª Vara — Americo Oliveira Valle, Lopo Augusto Machado, e Elli Warzer.

8.ª — Lear Teixeira.

VARAS CIVEIS

Primeira

Fallencia de Manoel Ferreira dos Reis — Por Azevedo Andrade & Cia., credores de 664$000 por duplicata, foi requerida a fallencia de Manoel Ferreira dos Reis, estabelecido á rua Cabuçu', 36, com o commercio de seccos e molhados.

Terceira

Fallencia Simão Haft — A requerimento de Isaac Splinder, credor por 2:150$000 foi requerida a fallencia do ambulante Simão Haft, morador á rua Teixeira de Carvalho, 32.

Fallencia Antonio da Fonseca — Nomeado syndico o credor sr. Octacilio Brasil da Silva.

Fallencia N. A. Romano — Defefida a petição de fls. 180.

Quarta

Fallencia Gomes Martins & C. — Foi decretada hontem a fallencia de Gomes Martins & Cia., estabelecido á rua do Nuncio 35-B, requerida por Manoel Corrêa Vieira Junior, credor por promissorias de 5:000$000. O termo legal retrotraiu a 7 de dezembro ultimo; o prazo marcado para a habilitação de creditos, 15 dias; não tendo sido designado o dia para a assembléa.

Quinta

Fallencia Balthazar Maia — Nomeado syndico Pires Coelho & Cia.

SEXTA

Fallencia Macedo Cunha & Cia. — Inpeferido o pedido de fls. 108. O fallido é obrigado a prestar todas as informações a que forem ordenadas.

Fallencia S. A. Lancia do Brasil — Por não haver representante desta sociedade nesta capital, para São Paulo foi enviada uma precatoria afim de ser ouvida sobre a referida fallencia, o representante da Lancia, Arlindo Furquim de Almeida daquella cidade.

ASSEMBLE'AS DE CREDORES

Estão marcadas para amanhã, 190 do corrente:

Na 2ª Vara — Delmas & Cia., M. A. Alves & Cia., Manoel Lopes, Augusto de Barros, A. Ramos, Manoel Antunes Braga, M. F. de Oliveira.

3ª Vara — J. Pinto da Silva, Cia. Mercantil Brasileira.

VARAS CRIMINAES

Segunda

O juiz desta vara condemnou Eduardo Cerquinho a dois annos de prisão e multa de 12 1|2 %. O réo roubou duas cigarreiras de Francisco Cesar de Jesus, á rua Sete de Setembro, 189.

Quarta

Por exercer a medicina illegalmente e o falso espiritismo, foi condemnado o réo Roberto E. de Castro, a 3 mezes de prisão com multa de 300$000. O denunciado havia sido preso em flagrante.

— O accusado Augusto Barreiros, como vendedor de toxicos e entorpecentes, foi por sentença de hontem, absolvido na falta de provas legaes.

Sexta

Pelo juiz de sexta vara foi pronunciado nas penas do art. 22, o réo Cirino Gonçalves dos Santos, accusado de ter em 23 de dezembro p. passado, falsificado a firma do gerente da Drogaria Berrini e obtido da Casa Guido Buffarini, drogas e medicamentos no valor de 2:088$000.

Passou a ser da competencia do Jury este crime que até aqui era julgado pelos juizes singulares.

HAMBURG AMERICA - LINIE
SERVIÇO REGULAR ENTRE O BRASIL E A EUROPA, COM PAQUETES RAPIDOS E MODERNOS
Os novos Vapores Com Uma Moderna Classe "Intermediaria" e — 3.ª Classe —
"General Osorio"
"General San Martin"
"General Artigas"
"General Belgrano"
"General Mitre"
E OS VAPORES ESPECIAES DE 3.ª CLASSE:
"BADEN"
"BAYERN"
"WUERTTEMBERG"
PROXIMAS SAIDAS:
18 de março — "Wuerttemberg"
25 de março — "General Mitre"
8 de abril — "Baden"
17 de abril — "General S. Martin"
12 de maio — "General Osorio"
14 de junho — "General Artigas"
ACEITAM PASSAGEIROS PARA LISBOA, LEIXÕES, VIGO, BOULOGNE S|M e HAMBURGO
PEÇAM TARIFAS E ITINERARIOS AOS AGENTES GERAES
THEODOR WILLE & CIA.
— RIO DE JANEIRO —
AVENIDA RIO BRANCO, 79

LLOYD REAL HOLLANDEZ
AMSTERDAM

PROXIMAS SAIDAS DE PAQUETES PARA EUROPA		PROXIMAS SAIDAS PARA O RIO DA PRATA	
ZEELANDIA	11 Março	ORANIA	17 Março
ORANIA	1 Abril	GELRIA	28 Março
GELRIA	12 Abril	FLANDRIA	14 Abril
FLANDRIA	29 Abril	ZEELANDIA	28 Abril
ZEELANDIA	13 Maio	ORANIA	19 Maio
ORANIA	3 Junho	GELRIA	30 Maio
GELRIA	14 Junho	FLANDRIA	16 Junho
FLANDRIA	1 Julho	ZEELANDIA	16 Junho
ZEELANDIA	15 Julho		

Todos os paquetes atracam no porto de Recife

O RAPIDO E LUXUOSO PAQUETE
ZEELANDIA
Esperado do Rio da Prata, no dia 11 do corrente, sairá no mesmo dia para Bahia, Recife, Las Palmas, Lisboa (Leixões, via Lisboa), La Coruna, Cherburgo, Southampton e Amsterdam.

O RAPIDO E LUXUOSO PAQUETE
ORANIA
esperado da Europa no dia 17 do corrente, sairá no mesmo dia para: Santos, Montevidéo e Buenos Aires.

A Companhia offerece todas as facilidades de transbordo de carga em Amsterdam para os demais portos do mundo. Para passagens e fretes com os agentes "Sociedade Anonyma Martinelli", — Avenida Rio Branco, n.º 108 — Telephone 2-4320.

Cia de Navegação Lloyd Brasileiro
SERVIÇO DE PASSAGEIROS
PROXIMAS SAHIDAS DO RIO DE JANEIRO

EUROPA

Cuyabá	15 Março
Cantua. Guimarães	30 Março
Bagé	15 Abril
Raul Soares	30 Abril
Ruy Barbosa	15 Maio
Alte. Alexandrino	30 Maio
Cuyabá	15 Junho
Cantua. Guimarães	30 Junho
Bagé	15 Julho
Raul Soares	30 Julho
Ruy Barbosa	15 Agosto
Alte. Alexandrino	30 Agosto
Cuyabá	15 Setembro
Cantua. Guimarães	30 Setembro

NORTE

LINHA RIO - BELEM

Manáos	14 Março
Pará	21 Março
João Alfredo	28 Março
Cte. Ripper	4 Abril
Rodrigues Alves	11 Abril
Manáos	18 Abril
Pará	25 Abril
João Alfredo	2 Maio
Cte. Ripper	9 Maio
Rodrigues Alves	16 Maio
Manáos	23 Maio
Pará	30 Maio

LINHA MANAOS - BUENOS AIRES

Santos	10 Março
Santarém	20 Março
Duque de Caxias	6 Abril
Baependy	16 Abril
Alto. Jaceguay	26 Abril
Campos Salles	6 Maio
Santos	16 Maio
Affonso Penna	26 Maio

LINHA SANTOS - PENEDO

Cte. Vasconcellos	30 Março
Cte. Vasconcellos	30 Abril
Cte. Vasconcellos	30 Maio

SUL

LINHA RIO - PORTO ALEGRE

Cte. Capella	13 Março
Cte. Alcidio	20 Março
Cte. Alvim	27 Março
Cte. Capella	3 Abril
Cte. Alcidio	10 Abril
Cte. Alvim	17 Abril
Cte. Capella	24 Abril
Cte. Alcidio	1 Maio
Cte. Alvim	8 Maio
Cte. Capella	15 Maio
Cte. Alcidio	22 Maio
Cte. Capella	29 Maio

LINHA MANAOS - BUENOS AIRES

Duque de Caxias	13 Março
Baependy	23 Março
Alte. Jaceguay	3 Abril
Campos Salles	13 Abril
Santos	23 Abril
Affonso Penna	3 Maio
Duque de Caxias	13 Maio
Baependy	23 Maio

LINHA RIO-LACUNA

Asp. Nascimento	15 Março
Asp. Nascimento	30 Março
Asp. Nascimento	15 Abril
Asp. Nascimento	30 Abril
Asp. Nascimento	15 Maio
Asp. Nascimento	30 Maio

MALA REAL INGLEZA
Companhia do Pacifico

Proximas saidas para Europa

Asturias	15 de Março
Highland Hope	17 de Março
Darro	24 de Março
Almanzora	30 de Março
Highland Monarch	31 de Março
Deseado	7 de Abril
Alcantara	12 de Abril
Highland Chieftain	14 de Abril
Desna	21 de Abril
Arlanza	27 de Abril
Highland Princess	27 de Abril
Demerara	5 de Maio
Orita	8 de Maio
Asturias	10 de Maio
Highland Brigade	12 de Maio
Almanzora	25 de Maio
Highland Hope	26 de Maio
Darro	2 de Junho
Alcantara	7 de Junho
Highland Monarch	9 de Junho
Deseado	16 de Junho
Arlanza	22 de Junho
Highland Princess	23 de Junho
Desna	30 de Junho
Asturias	5 de Julho
Highland Chieftain	7 de Julho
Demerara	14 de Julho
Almanzora	20 de Julho

BRASIL-EUROPA
EM 11 DIAS
Pelos luxuosos paquetes motores
ASTURIAS
ALCANTARA
ESCRIPTORIO PRINCIPAL
Avenida Rio Branco, 51-55
Telephone 4-8000

PROXIMAS SAIDAS PARA O RIO DA PRATA
HIGHLAND MONARCH — Hoje, 9 do corrente, ás 16 horas
ALMANZORA — 16 do corrente
DESEADO — 20 do corrente
HIGHLAND CHIEFFTAIN — 23 do corrente
ALCANTARA — 29 do corrente

PROXIMA SAIDA PARA PORTOS DO PACIFICO
LORETO — 27 do corrente.

SERVIÇOS DE CARGA
Para Havre, Antuerpia, Rotterdam, Hamburgo e U. K.
SILARUS — 13 do corrente.
SABOR — 3 de Abril.

INFORMAÇÕES COMMERCIAES

CAMBIO

O mercado de cambio funccionou ainda hoje firme e com o monetario de negocios tanto no bancario como no particular moderado.

O Banco do Brasil saccou a 5 59|64 d. para suas cobranças e para o mercado a 5 7|8 d. e os demais a 5 11|16 e 5 45|46 e 5 23|32 d. e forneceram letras a 5 23|32 d., com dinheiro a 5 25|32 d, para cobranças e a 8$540 para o dollar.

Na reabertura o mercado manteve-se inalterado, fechando o mesmo mais accessivel, com os bancos estrangeiros operando a 5 47|64 e mesmo a 5 3|4 d. e compravam a 5 25|32 e 5 13|16 d.

Os soberanos regularam a 44$ e a libra-papel a 43$500.

O dollar cotou-se á vista de 8$530 a 8$770 e a prazo de 8$440 a 8$700.

A 90 d|v.		
Londres	5 11|16 a	5 23|32
Libra	42$198 a	41$967
Paris	$340 a	$341
Nova York	8$650 a	8$700
Canadá		8$660

A' vista:		
Londres	5 5|8 a	5 41|64
Libra	42$667 a	42$548
Paris	$342 a	$345
Nova York	8$730 a	8$770
Portugal	393 1|2 a	$401
Provincias	$402 a	$405
Hespanha	1$080 a	1$105
Provincias	1$090 a	1$095
Suissa	1$690 a	1$725
B. Aires (papel)	3$320 a	3$410
Montevidéo	7$850 a	8$100
Japão	4$330 a	4$420
Noruega	2$347 a	2$385
Suecia	2$350 a	2$390
Hollanda	3$502 a	3$000
Canadá		8$760
Dinamarca	2$349 a	2$385
Belgica (papel)	$244 a	$245
Belgica (ouro)	1$218 a	1$245
Syria		$342
Rumania	$055 a	$059
Slovaquia	$259 a	$265
Allemanha	2$085 a	2$130
Austria	1$241 a	1$250
Café	$340 1|2 a	$341

Saques por cabogrammas:

A' vista		
Londres	5 37|64 a	5 5|8
Paris	$344 a	$351
Italia	$460 a	$461
Nova York	8$770 a	8$800
Hespanha		1$105
Suissa		1$710
Belgica (papel)		$247
Belgica (ouro)		—
Suecia		2$360
Noruega		2$360
Dinamarca		2$360
Allemanha	2$110 a	2$125
B. Aires (papel)		3$350
Montevidéo		7$960
Portugal		$397
Slovaquia		$282
Japão		4$360
Hollanda		3$530
Canadá		8$790

O Banco do Brasil affixou as seguintes taxas para cobranças:

A' 90 d|v.	
Londres	5 7/8
Paris	$332
Nova York	8$440

A' 3 d|v.	
Londres	5 51/64
Paris	$335
Italia	$447
Portugal	$385
Nova York	8$530
Hespanha	1$135
Suissa	1$650
B. Aires (papel)	3$450
Montevidéo	7$950
Belgica (papel)	1$190
Allemanha	2$040
Vallez-ouro por 1$ papel	4$567

Por Cabogramma

A' vista:	
Londres	5 25/32
Paris	$337
Nova York	8$550

Curso official do cambio e moeda metallica

	90 d|v.	A' vista
E|Londres	5 3|4 a	5 43|64
S|Paris	$339	$343
S|Italia		$457
S|Allemanha		2$076
|Portugal		$397
|Belgica (papel)		$245
S|Belgica (ouro)		1$222
S|Dinamarca		2$354
S|Hespanha		1$095
S|Suissa		1$704
S|Suecia		2$361
E|Noruega		2$352
S|Montevidéo		1$985
S|Syria e Palestina		—
S|T. Slovaquia		$259
S|N. York	8$370	8$717
S|B. Aires (ouro)		—
S|B. Aires (papel)		3$367
S|Hollanda		3$515
S|Japão		4$370
S|Rumania		$055
|Austria		1$240
S|Canadá		—
S|Chile		—

Extremas

Bancario	5 11|16 a 5 59|64
Casa Matriz	5 45|64

Moedas

Libras (ouro)	—
Libra (papel)	44$000
Dollar (ouro)	—
Dollar (ouro)	8$800
Lira	$472
Escudo (ouro)	—
Escudo (papel)	$405
Argentina (papel)	—
Pesetas (papel)	1$070
Franco (ouro)	—
Franco (papel)	—
Vales ouro, por 1	4$567

BOLSA

O mercado da bolsa funccionou, hontem, ainda movimentado e com os negocios realizados em pequena escala, sobre os varios titulos em evidencia. As apolices federaes estiveram em alta. As municipaes ficaram ainda em declinio. Os demais papeis de importancia não soffreram alteração de interesse, conforme se vê abaixo:

VENDAS

Apolices: geral, 200$, 1 a 720$; idem, 500$, 2 a 720$; idem, 1:000$, 4 a 740$; D. Emissões, 500$, nom., 1 a 800$; idem, 1:000$, nom. 37 a 722$; idem, idem, 24 a 724$; idem, idem, port., 63 a 701$; idem, idem, 78 a 702$; idem, idem 40 a 700$; Obrigações do Thesouro, 20:000$ a 990$; Obrigações Ferroviarios (36) 40 a 975$000.

Estaduaes: Estado do Rio, 4 °|° esc|f. 4 a 97$000.

Municipaes: municipaes 1906, pt. 5 a 170$; idem, 1914, pt., 27 a 148$500; idem, 1917, pt., 100 a 1.93; idem, 8 °|° pt. (D. 1933), 6 a 193$; idem, idem, (D. 2093) 2 a 190$; idem, pt. (D. 1632) 11 a 160$; idem, idem, (D. 1535) 5 a 170$000.

Bancos: Banco Portuguez, pt. 10 a 158$; Banco do Brasil, 27 a 421$; Banco Funccionarios, 100 a 56$; Banco Mercantil, 20 a 472$000.

Diversas: D. Santos, nom., 23 a 248$; idem, pt., 50 a 248$; Deb. D. Santos, 102 a 153$000.

OFFERTAS

Uniformisadas de 1:000$	742$000	738$000
Idem 5% miudas	—	—
D Emis. 1:000$, nom.	725$000	723$000
Idem, pt.	702$000	701$000
Obrig. Rodoviaria, pt.	—	—
Idem. idem. nom	—	—
Obrig. Thes. Nacional	—	985$000
Obrig Ferrov (1E)	—	—
Idem idem 3ª	—	—
Idem, idem, 2ª	976$000	973$000
Emp Nacional, 1903	—	—
Municipaes do Districto Federal:		
Municipal, 20 £ n.	—	—
Idem, idem, pt.	—	—
Idem, 1914, pt.	—	143$000
Idem, 1906, nom.	—	—
Idem, idem, pt.	149$000	148$500
Idem, 1917, pt.	149$000	148$500
Idem, 1920, nom	—	—
Idem, idem, pt.	146$000	145$000
Idem, 7 °|° d. 1535	170$000	168$500
Idem, 7 °|°, d. 1550	—	166$000
Idem, 1622	—	—
Idem, 1923	192$500	—
Idem, 2339	—	160$000
Idem, 2093	192$000	190$000
7 °|° Dec. 1999	—	167$500
Municipaes dos Estados:		
B. Horizonte	—	—
Campos, (200$)	—	—
„ Municipal Allena	—	—
Pelotas, 8 %	—	—
Uberaba	—	—
M. Geraes, 1:000$, n.	—	740$000
Prep Petrop 200$ (1918)	—	—
E. Santos, 1:000$, 6%	—	—
Idem, 8 °|°	—	—
Idem, 200$, pt.	—	—
Parahyba Norte, 6%	—	—
Idem, 100$, pt.	—	—
E. do Piauhy 6%	—	—
R. Janeiro, 1:000$, 8%	—	—
Idem, 500$, nom. 6 °|°	—	—
Idem, pt. 8 °|°	—	—
Bancos:		
Brasil	430$000	425$000
Brasileiro Allemão	—	—
Commercio	—	150$000
Commercial	160$000	158$000
Funccionarios	58$000	56$000
Mercantil	480$000	470$000
Portuguez, c|30	68$000	60$000
Portuguez, pt.	—	158$000
Previdente	—	—
B Economico	—	—
Boa Vista	—	—
Indemnizadora	—	—
Internacional	—	—
Pelotense	180$000	120$000
C. Seguros Brasil	—	—
Seguros:		
Argos	—	—
Regional	—	—
Seguros:		
Garantia	—	—
Argos	—	—
Sul America	—	—
Continental	—	—
Tecidos:		
Alliança	—	—
America Fabril	130$000	—
Petropolitana	—	—
Brasil Industrial	370$000	200$000
Manufactura	—	—
Conf. Industrial	—	—
Corcovado	—	—
Bom Pastor	—	—
S. Pedro Alcantara	—	—
Paulista	—	—
Tijuca	—	—
Nova America	180$000	—
Progresso Industrial	130$000	129$000
Taubaté Ind.	—	—
Mageense	—	—
Estradas de Ferro e Carris:		
Victoria	—	—
S. Jeronymo	69$000	68$500
Santos	—	246$000
D. Santos, pt.	249$000	247$500
Mestre Blatzé	—	—
Bahia	—	—
Usinas Nacionaes	—	—
Brahma	—	—
Cantareira	—	—
J Botanico	—	—
Terras e Col.	—	—
Cantareira	—	—
Predial de Sto.	—	—
Debentures:		
D Alliança, Is.	—	—
N. America	1:000$	925$000
Bellas Artes	—	—
D. Santos	154$000	152$000
Conf. Industrial	—	—
Guanabara	—	200$000
Tijuca	—	—
D. Alila	—	—
Brahma	—	—
Brasil Cinematog.	—	—
Mageense	132$000	130$000
Edificadora	—	—
Mestre Blatgé	—	—
Sta Helena	—	—
Mercado	—	—
Corcovado	—	—
Hoteis Palace	—	—
Progresso Industrial	—	150$000
Progresso Industrial	—	155$000
Fluminense F. C.	72$000	67$000
Tijuca	—	—
Casa Vivaldi	—	—
Usinas Nacionaes	—	—
C. Gavea	—	—
Industrial Mineira	—	—

CAIXA DE ESTABILIZAÇÃO

BALANÇO SEMANAL
OURO EM DEPOSITO

Rio de Janeiro, 8 de março de 1930.

Existencia nesta data:

Libras esterlinas	7.748.492.10.0	Rs.	315.209:751$430
Dollares americanos	27.727.565,00	Rs.	231.774:716$130
Francos francezes	6.996.330,00	Rs.	11.123:090$130
Marcos allemães	2.050.110,00	Rs.	4.082:261$070
Pesetas	726.015,00	Rs.	1.170:989$590
Rs. brasileiros	13.816$000	Rs.	63:071$200
Outras moedas		Rs.	327:542$490
Total em moedas		Rs.	563.751:422$040
Em barra de ouro fino	15.783.081		
Grammas, 543		Rs.	87.711:563$890
Total		Rs.	651.462:985$930
NOTAS EM CIRCULAÇÃO:			
De diversos valores		Rs.	651.456:350$000
Importancia paga em moeda divisionaria		Rs.	6:635$930
			651.462:985$930

CAFE'

O mercado de café funccionou, hontem, calmo e mal collocado, com os preços em declinio, tendo o typo 7 caido á base de 23$200, por arroba. O movimento de procura para novos negocios funccionaram sem interesse, tendo sido vendidas na abertura do mercado 1.994 e durante o dia mais 2 254, no total de 4.248 ditas, fechando o mercado inalterado.

O mercado a termo funccionou na primeira bolsa calmo e sem vendas a prazo.

ESTATISTICA
Entradas

Leopoldina:		
Minas		519
Maritima:		
Minas	1.196	
S. Paulo	300	1.496
Reguladores:		
Fluminense "Rio"		3.387
Ed. Araujo & C.		17
Mario Godoy & C.		171
Cerq. Soares & C.		187
B. Albuquerque & C.		22
Reguladores:		
Espirito Santo		1.340
Minas		5.119
Total		12 458
Idem do anno passado		12.514
Desde o dia 1º		49.904
Media		7.129
Do dia 1º de julho		2.179.311
Media		8.381
Idem do anno passado		2.031.855
Embarques:		
America do Norte		1.506
Cabotagem		200
Total		1.706
Idem do anno passado		4.873
Desde o dia 1º		17.050
Do dia 1º de julho		1.976.822
Idem do anno passado		1.950.651
Stock		348.581
Existencia		348.081
Idem do anno passado		230.812

COTAÇÕES DO CAFE'
(Disponivel por arroba):

Typo 3	26$700
Typo 4	25$900
Typo 5	25$100
Typo 6	24$300
Typo 7	23$500
Typo 8	22$500

Vendas — 7.704.
Mercado — Sustentavel.
Typo 7, anno passado ... 42$800

A TERMO (10 kilos)

Mezes		1ª cot.
Março	15$200	15$000
Abril	14$800	14$800
Maio	14$700	14$700
Junho	14$500	14$400
Julho	14$500	14$300
Agosto	14$500	14$300

Vendas — 2.000.
Mercado — Calmo.
Pauta semanal ... 1$610
Imposto mineiro ... 4$567

COTAÇÃO DO CAFE' DA BOLSA DE MERCADORIAS
A TERMO
Primeira Bolsa

	V.	C.
Março	15$600	14$900
Abril	15$300	14$600
Maio	15$000	14$550
Junho	14$800	14$200
Julho	14$500	14$000
Agosto	14$500	14$000

Vendas.
Mercado — Calmo.

Segunda Bolsa V. C.

Não funccionou.
Vendas.
Mercado — Calmo.

Rio — Mercado de hontem, 8 de março de 1930.

Preços, typo 7	23$200
Vendas até ás 10 1|2 horas	1.994
Idem, á tarde	—
Total	—

Mercado — Calmo.

MERCADO DE SANTOS

Entradas	49.348
Desde o dia 1	194.716
Media	27.816
Do dia 1º de julho	6.823.915
Media	26 245
Idem do anno passado	6:047.264
Embarques	29.239
Existencia para embarques	1.046.638
Saidas	11.113
Desde o dia 1º	69 210
Do dia 1º de julho	6.951.268
Idem do anno passado	6.038.179
Existencia	1.096.772
Idem do anno passado	1.055.011
Preço do typo 4	21$000
Idem do anno passado	33$500

Mercado — Calmo.
Vendas (a termo).

ASSUCAR

O mercado de assucar funccionou hontem, sustentado com o movimento de negocios em pequena escala ficando os preços inalterados.

O mercado fechou sem interesse, não tendo funccionado o mercado a termo.

Entraram 23.951 saccos, sendo de Maceió 12.779, de Sergipe 6.122 e de Pernambuco 5.05?; sairam 7.084; ficando em deposito 346.832 ditos.

Cotações:

Branco crystal	30$000	33$000
Crystal amarello	25$000	27$000
Mascavinho	25$000	27$000
Mascavo	23$000	35$000

COTAÇÕES DO ASSUCAR DA BOLSA DE MERCADORIAS
Primeira Bolsa

	V.	C.
Fevereiro	—	—
Março	—	—
Abril	—	—
Maio	—	—
Junho	—	—
Julho	—	—

Vendas —
Mercado — Não funccionou.

Segunda Bolsa

	V.	C.
Fevereiro	—	—
Março	—	—
Abril	—	—
Maio	—	—
Junho	—	—
Julho	—	—

Vendas —
Mercado — Não funccionou.

MALAS POSTAES

O Correio Geral expedirá as seguintes malas postaes:

DIA 10

"Itagé", que sairá para Bahia e portos do norte, recebendo impressos e cartas para o interior da Republica até 5 horas, objectos para registrar até ás 18 horas do dia 9 e cartas com porte duplo até ás 6 horas.

"Cap Arcona", que sairá para Santos e Rio da Prata, recebendo impressos e cartas para o interior da Republica até ás 7 horas, objectos para registra até ás 18 horas do dia 9 e cartas com porte duplo e exterior da Republica até ás 8 horas.

BANCO REAL DO CANADÁ

DIRECTORIA: SIR HERBERT S. HOLT, Presidente; E. L. PEASE, Vice-Presidente; C. E. NEILL, Vice-Presidente e Dir. Ger.; M. W. WILSON, Ger. Geral — D K. ELLIOT — HUGH PATON — A. J. BROWN, K. C. — W. J. SHEPPARD — C. S. WILCOX — A. E. DYMENT — G. H. DUGGAN — C. C. BLACKADAR — JOHN T. ROSS — W. H. Mc. WILLIAMS — CAPT. WM. ROBINSON — A. Mc. TAVISH CAMPBELL — ROBERT ADAIR — HON. WILLIAM A. BLACK, M. P. — C. B. Mc. NAUGHT — G. Mac GREGOR MITCHELL — R. T. RILEY — STEPHEN HAAS — JOHN H. PRICE — W. H. MALKIN — JULIAN C. SMITH — ARCHIBALD FRASER.

BALANÇO GERAL ENCERRADO EM 30 DE NOVEMBRO DE 1929

ACTIVO

	DOLLARES	MIL REIS
Especie metallica em caixa	$ 22,471,200.66	179.769:605$280
Ouro depositado na reserva do Governo Canadense	12,000,000,00	96.000:000$000
Notas do Dominio do Canadá em caixa	38,412,271.25	307.298:170$000
Moedas dos Estados Unidos da America do Norte e outras moedas estrangeiras	18,836,512.75	150.692.102$000
Notas de outros Bancos Canadenses	3,832,753.23	30.662:025$840
Cheques contra outros Bancos	28,368,236.83	226.945:894$640
Saldos a nossa disposição em outros Bancos, no Dominio do Canadá	785.06	6.280$480
Saldos a nossa disposição em outros Bancos e correspondentes fóra do Canadá	33,710,355.04	269.682:840$320
Titulos do Governo do Canadá e das Provincias	96,563,143.46	772.505:147$680
Titulos Municipaes Canadenses, Britannicos e outros	17,400,156.89	139.201:255$120
Obrigações de Estradas de Ferro e outras	15,468,621.43	123.748:971$440
Emprestimos á vista e a prazo curto (não excedendo de 30 dias) contra debentures e acções no Dominio do Canadá	56,036,371.80	448.290:974$400
Emprestimos á vista e a prazo curto (não excedendo de 30 dias) contra debentures e acções fóra do Canadá	66,175,557.25	529.404:458$000
Emprestimos e descontos no Canadá (menos rebate de juros sobre titulos a vencer), depois de fazer plena provisão para todas as contas duvidosas	364,055,352.07	2.912.442:816$560
Emprestimos e descontos fóra do Canadá (menos rebate de juros sobre titulos a vencer), depois de fazer plena provisão para todas as contas duvidosas	147,525,410.63	1.180.203:285$200
Contas em liquidação (reservas já feitas para prejuizos eventuaes)	2,233,740.46	17.869:923$680
Propriedades do Banco, calculadas ao preço de custo, menos as importancias já amortizadas	15,407,055.61	123.256:444$880
Bens de raiz além das propriedades occupadas pelo Banco	1.812,766.51	14.502:132$080
Hypothecas sobre immoveis vendidos pelo Banco	1,357,298.92	10.858:391$360
Responsabilidades de clientes em virtude de creditos abertos "per contra"	53,648,778.68	429.190:229$440
Acções e emprestimos a companhias controladas pelo Banco	3,813,109.47	30.504:875$760
Deposito com o Governo Canadense, referente a notas do Banco em circulação	1,650,000.00	13.200:000$000
Diversos outros bens	663,263.67	5.306:109$360
	$ 1,001,442,741.69	Rs. 8.011.541:933$520

PASSIVO

	DOLLARES	MIL REIS
Capital realizado	$ 35,000,000.00	280.000:000$000
Fundo de reserva	35,000,000.00	280.000:000$000
Saldo dos lucros transportados para o novo exercicio	3,574,151.10	28.593:208$800
Dividendos não reclamados	16,561.44	132:491$530
Dividendo n.º 169, (a 12 % p. a.) pagavel em 2 de dezembro de 1929	1,046,275.95	8.370:207$600
Bonificação de 2 % pagavel em 3 de dezembro de 1939	698,133.20	5.585:065$600
Depositos sem juros	180,707,298.03	1.445.658:384$240
Depositos com juros (inclusive juros até 30 de novembro de 1929)	591,380,470.81	4.731.043:766$480
Notas do Banco em circulação	43,565,900.34	348.527:202$720
Depositos pelo Governo Canadense	25,000,000.00	200.000:000$000
Saldos credores de outros Bancos no Canadá	1,065,835.25	8.526:682$000
Saldos credores de outros Bancos e correspondentes fóra do Canadá	28,322,222.39	226.577:779$120
Letras a pagar	2,085,402.10	16.683:216$800
Diversas contas	331,712.40	2.653:699$200
Cartas de credito abertas	53,648,778.68	429.190:229$440
	$ 1,001,442,741.69	Rs. 8.011.541:933$520

Calculado ao cambio de 8$000 por dollar

TOTAL DO ACTIVO: OITO MILHÕES ONZE MIL QUINHENTOS QUARENTA E UM CONTOS NOVECENTOS TRINTA E TRES MIL QUINHENTOS E VINTE REIS

DEMONSTRAÇAO DA CONTA DE LUCROS E PERDAS

DEBITO

	DOLLARES	MIL REIS
Dividendos ns. 166, 167, 168 e 169 a 12 % p. a.	$ 4,023,938.76	32.191:510$080
Bonus de 2 % aos accionistas	698,133.20	5.585:065$600
Transferido para fundo de pensão aos empregados	200,000.00	1.600:000$000
Depreciação do valor das propriedades do Banco	400,000.00	3.200:000$000
Reserva para impostos do Governo do Canadá, incluindo taxa sobre circulação de notas do Banco	610,000.00	4.880:000$000
Saldo da conta de lucros e perdas, transportado para o futuro exercicio	3,574,151.10	28.593:208$800
	$ 9,506,223.06	Rs. 76.049:784$480

CREDITO

	DOLLARES	MIL REIS
Saldo desta conta em 30 de novembro de 1928	$ 2,361,085.71	18.888:685$680
Lucros apurados no anno de 1929, depois de deduzir as despesas geraes, juros accumulados sobre depositos, plena provisão para prejuizos soffridos, contas duvidosas, e extorno de juros sobre titulos a vencer	7,145,137.35	57.161:098$800
	$ 9,506,223.06	Rs. 76.049:784$480

FUNDO DE RESERVA

	DOLLARES	MIL REIS
SALDO CREDOR EM 30 DE NOVEMBRO DE 1928	30,000,000.00	240.000:000$000
AGIO SOBRE NOVA EMISSÃO DE CAPITAL	5,000,000.00	40.000:000$000
SALDO CREDOR EM 30 DE NOVEMBRO DE 1929	$35,000,000.00	Rs. 280.000:000$000

Todas as filiaes do Banco constituem uma parte integrante da organização da The Royal Bank of Canada, e consequentemente o activo total do Banco responde pelas responsabilidades de cada filial.

O BANCO DISPÕE DE MAIS DE 900 FILIAES DISTRIBUIDAS EM TODO O DOMINIO DO CANADA' E TERRA NOVA E TAMBEM EM LONDRES, PARIS, NOVA YORK, BARCELONA, HAVANA, SAN JUAN, B. AIRES, MONTEVIDE'O, LIMA, BOGOTA', CARACAS, S. JOSE', ETC.

FILIAES NO BRASIL

RIO DE JANEIRO — SÃO PAULO — SANTOS — RECIFE

ULTIMAS NOTICIAS

Diario Carioca

Director: J. E. DE MACEDO SOARES

Anno III — Numero 499 | Rio de Janeiro, Domingo, 9 de Março de 1930 | Numero avulso 100 réis

RESULTADO PARCIAL DAS ELEIÇÕES NOS ESTADOS

OS CANDIDATOS LIBERAES ESTÃO VICTORIOSOS POR UMA MAIORIA DE 247.251 VOTOS, APESAR DE TODAS AS COMPRESSÕES E DE TODAS AS FRAUDES

ESTADOS	Getulio-Pessôa	Prestes-Vital
Amazonas	191	2.308
Pará	1.696	2.754
Maranhão	4.341	34.363
Ceará	3.431	50.754
Piauhy	1.964	5.474
Rio Grande do Norte	469	16.131
Parahyba	31.217	9.225
Pernambuco	9.959	60.597
Alagôas	4.011	13.527
Bahia	2.654	8.266
Espirito Santo	1.792	13.781
Estado do Rio	5.083	10.048
Paraná	9.073	14.818
Santa Catharina	12.225	17.152
Districto Federal	31.759	30.018
São Paulo	39.475	235.138
Rio Grande do Sul	319.788	987
Minas Geraes	353.685	38.492
Sergipe	891	15.309
Matto Grosso	1.567	6.243
Goyaz	987	3.672
Totaes	836.258	589.007

N. R. — Os resultados acima são, na sua totalidade, os mesmos que publicámos hontem. As difficuldades criadas pelo governo á divulgação, nesta capital, dos resultados que vão sendo apurados no interior do paiz, especialmente nos Estados de Parahyba, Minas e Rio Grande do Sul, impedem-nos de transmittir, ainda hoje, aos nossos leitores, os resultados reaes que o governo vae conhecendo e sonegando, com todo o empenho, á publicidade.

O MINISTRO DA GUERRA NÃO OBRIGA OS GENERAES A SE APRESENTAREM DIARIAMENTE AO D. G. PORQUE TEME DESCONSIDERAL-OS

De coronel para baixo, entretanto, todos recebem o imperativo humilhante do sr. Sezefredo

E' DEVIDO A' PRESENÇA DOS EX-REVOLUCIONARIOS NO MINISTERIO DA PRAÇA DA REPUBLICA QUE A SUA GUARDA FOI MUNICIADA E O SERVIÇO DE SENTINELLAS ESTA' SENDO FEITO POR SOLDADOS DE CARABINAS EMBALADAS

O general Nestor Passos, no objectivo de disfarçar o odioso da sua medida, convocando para comparecer diariamente ao Departamento da Guerra, os officiaes que foram revolucionarios e os suspeitos, ordenou posteriormente que o seu acto se estendesse a todos que estão addidos áquella repartição, por estarem sem commissão, e sem outros motivos senão esses, até o posto de coronel.

O ministro da Guerra não obrigou os generaes Tasso Fragoso, Pantaleão Telles, Maximino Barreto, que tambem estão addidos ao D. G., a comparecerem a essa repartição diariamente, segundo se diz, porque essa exigencia se traduziria numa desconsideração a esses seus camaradas.

A suspeita de crime quando caracterizada e não provada, contra innocentes, considera-se calumnia.

Os motivos porque eram os ex-revolucionarios e suspeitos obrigados ao comparecimento diario ao D. G., o general Estanislau Pamplona, chefe dessa repartição declarou-lhes, foi para que elles não conspirassem, e se ter confessado a policia, impotente para vigiar a todos os officiaes constantes da lista fornecida pelo ministro da Guerra, para esse fim.

Ora, é sabido que os ex-revolucionarios só são obrigados a comparecer ao Ministerio da Guerra por se ter confessado a policia impotente para vigial-os.

Generalizada a suspeita contra todos, os innocentes são injuriados pelo ministro.

Obrigando os officiaes que não são suspeitos de conspiradores nem ex-revolucionarios, até coroneis, a comparecerem ao Departamento da Guerra, o general Nestor Passos os desconsidera, como confessadamente julga, se assim procedesse contra outros seus camaradas, como elle de bordados nos punhos.

Ao ministro, porém, só importa não desconsiderar os generaes.

De coronel para baixo, s. ex. não só não os liga, como os desconsidera e expõe aos vexames maiores, como fosse esse de recommendar á policia de vigial-os, todos, o que só não se verificou pela confessada impossibilidade da policia.

Já hontem, no Ministerio da Guerra, o facto de ter sido municiada a guarda desde a ante-vespera e passado ás sentinellas a fazerem o serviço de carabina embalada, justificava-se como considerada necessaria, pelo ministro, uma vez que a sua secretaria agora é frequentada por todos os ex-revolucionarios, que estão addidos ao D. G.

Só mesmo o pavor contra um facto grave e imminente, é que justificaria uma medida de tão extremada prevenção, como seja essa de estarem as sentinellas municiadas e com as suas carabinas embaladas.

Aliás o medo do general é todo infundado.

Os ex-revolucionarios não lhe têm nenhum odio. Consideram s. ex. de nenhum comico nas suas attitudes e actos.

Por isso limitam-se a sorrir das suas "ruminações", sempre contraproducentes e desastrosas.

AS ELEIÇÕES DE 1º DE MARÇO NO ESTADO DO RIO

NOTA OFFICIAL DO PALACIO DO INGÁ

O gabinete do presidente do Estado do Rio mandou divulgar a seguinte nota:

"E' o seguinte, o resultado das eleições procedidas no Estado do Rio de Janeiro, em 1.º do corrente, apurado pela Secretaria da Presidencia do Estado, pelos boletins recebidos até ás 18 horas de hontem, faltando poucas secções:

Para presidente da Republica: Julio Prestes, 69.003; Getulio Vargas, 17.978. Para vice-presidente da Republica: Vital Soares, 67.899; João Pessôa, 16.636. Para senador: Julio Santos, 70.784; outros nomes menos votados e votos em branco, 15.147.

Para deputados — 1.º districto — Norival de Freitas (P. R. F.), 22.520; Galdino Filho (P. R. F.), 20.003; Belisario de Souza (P. R. F.), 16.519; Mauricio de Medeiros (P. R. F.), 15.956; Raul Veiga, (P. R. F.), 15.172; Paula Buarque (avulso), 11.440; Lemgruber Filho (Alliança), 10.260; Homero Pinho (avulso), 7.650; Alfredo Backer (Alliança), 7.228; Fabio Sodré (avulso), 4.752; Henrique Jorge Rodrigues (P. Democratico), 2.637; Quintino Bocayuva Netto (avulso), 2.451; Crisciuma Filho (avulso), 2.284; Manoel Reis, (avulso), 1.567; Arthur Victor (Alliança), 796; outros nomes menos votados e votos em branco, 556.

2.º districto — João Guimarães, (Alliança), 29.949; Thiers Cardoso (P. R. F.), 28.888; Arnaldo Tavares (P. R. F.), 26.122; José de Moraes (P. R. F.), .. 25.731; Faria Souto (P. R. F.), 25.551; Americo Peixoto (P. R. F.), 25.021; Luiz Guaraná (avulso), 18.980; Vicente de Moraes (P. Democratico), 4.352.

3.º districto — Miranda Rosa (P. R. F.), 17.261; Oscar Fontenelle (P. R. F.), 14.166; Bocayuva Cunha (P. R. F.), 14.011; Cotrim Filho (P. R. F.), 13.001; Sylvio Rangel (avulso), 7.788; Soares Filho (Alliança), 6.550; Horacio Carvalho (avulso), 4.517; Eloy de Andrade (Alliança), 3.075; Francisco Leite (avulso), 2.947; Moraes Barbosa (Alliança), 2.556; Helenio Miranda Moura (Alliança), 827."

VENCIDA ATE' MESMO A FRAUDE!

(Continuação da 1ª pag.)

ce do estado de nossa cultura politica pela lisura com que ella se realizou em determinad oslogares e tambem irregularidades vergonhosas verificadas em outros. Entre os primeiros, não se pode deixar de citar o Rio Grande do Sul. Você proprio é testemunha da profunda honestidade com que se processou a votação em Porto Alegre. Sem fiscalização, seria para nós muito facil alterar os resultados e commetter quantos abusos quizessemos, sem sermos apanhados.

No entanto, como você proprio viu, a eleição foi de uma rigorosa honestidade, a ponto de um espirituoso ter dito, quando leu a noticia das primeiras violencias praticadas nos Estados reaccionarios, que ella foi aqui estupidamente honesta".

Sobre os factos que perturbam a tranquillidade eleitoral de São Paulo, só posso dizer que lamentamos o que occorreu até na propria capital de um dos Estados que se pode considerar justamente leader de nossa civilização. E' realmente de entristecer que semelhantes abusos ainda se verifiquem em centros adeantados e cultos, cuja responsabilidade, portanto, como expressões de nossa cultura. E' enorme, mas isso tambem vem demonstrar que São Paulo não é o Brasil, como se pretendeu dizer. Se em São Paulo se deram factos de tal indole, e se esses factos não se podem apontar em todo o Brasil, havendo na eleição exemplos de lisura como foi a do Rio Grande, é evidente que São Paulo não é o Brasil, porque não só em fraudes, violencias, compressão, em factos vergonhosos, consistem as eleições no nosso paiz. De qualquer maneira, porém, isso não altera a realidade da nossa victoria Estamos vencedores até contra a fraude. E votos illegitimos não serão absolutamente computados, porque nós não o permittiremos.

Livraria Francisco Alves
Livros collegiaes e academicos
OUVIDOR, 166 — TEL. 4-6483

PROCESSOS DA IMPRENSA MERCENARIA

Um desmentido formal do sr. Oswaldo Aranha

O jornal nocturno do arranha-céo já conseguiu causar repugnancia a todos os homens limpos, pelos seus processos de jornalismo partidario, pelos quaes não ha arma, por mais indigna, de que se não utilize para obter as boas graças do despota caricato a cujo serviço está, magnificamente remunerado.

Assim, quando esse impresso de má fama publicou um radio cifrado, dizendo ser o mesmo de autoria de Oswaldo Aranha, o digno e illustrado presidente interino do Rio Grande do Sul, todos comprehenderam que era uma mentira, era uma torpeza, era uma infamia, das muitas vehiculadas por aquellas columnas delecterias.

Só hontem o integro estadista sulino, sr. Oswaldo Aranha, teve conhecimento do vomito pestilento do impresso que se prepara no arranha-céo da Praça Mauá, e, sem perda de tempo, dirigiu á Commisão Executiva da Alliança Liberal, o formal desmentido que se segue:

"Porto Alegre, 8 — Estou informado de que o vespertino "A Noite" publicou um radio cifrado e que diz haver sido por mim dirigido ao presidente Antonio Carlos. Trata-se de pura invencionice expedida por alguma estação clandestina senão forjada pelo referido jornal, visando prejudicar a nossa acção que não se coaduna com as intenções e processos que nos são attribuidos em tal despacho. Rogo tornar publica esta minha declaração, afim de annullar, não só mais esta manobra dos nossos adversarios, como tambem outras do mesmo genero a que possam recorrer, dada a circumstancia da pobreza de imaginação os levar quasi sempre a impingir por serios os seus "trucs". — Cordiaes saudações. — (a.) Oswaldo Aranha".

Não era necessario que o sr. Oswaldo Aranha se désse ao trabalho de redigir esse telegramma, porque nenhuma pessoa que tiver lido a infamia do vespertino nocturno, terá acreditado na veracidade do radio alludido, a começar pelo individuo, ou individuos que se prestaram ao papel miseravel de traçar aquellas linhas. O povo já conhece muito os processos desse vasadouro dos odios palacianos, para que creia no que se publica em tão degradante boletim diario de torpezas.

O QUADRO ENTRISTECEDOR DAS ELEIÇÕES EM SÃO PAULO

O deputado Marrey Junior dá-nos a fiel exposição das scenas deprimentes, das venalidades e fraudes occorridas no primeiro districto

UMA PAGINA NEGRA DA NOSSA HISTORIA POLITICA

(Continuação da 3ª pag.)

A comprovação dessas accusações, que não são apenas palavras, mas revelações serissimas do que se passou em São Paulo, basta citar este facto: — Em Pirajuhy, o prefeito recusou-se a pagar um conto e pouco de bebidas consummidas pela caravana do sr. Marcondes Filho... Avalie-se dos pifões e das resacas que esses homens pagos pelos cofres do Estados, não tomavam e veja-se, se foi ou não, uma bachanal, as eleições na terra do "bico de lacre"...

COMO COMEÇOU A FUNCCIONAR A GUITARRA ELEITORAL

O alistamento eleitoral da Paulicéa, deu logo, o aviso de como se ia "operar" para que o governo pudesse fazer jús aos annuncios luminosos que já tinham sido encommendados antes do pleito, falando da victoria de um candidato repudiado, e imposto somente á custa aos que concordavam com venalidades, vendendo suas consciencias faceis. Na capital, durante a ultima quinzena de dezembro foram alistados 52.763 homens!...

Em Santa Cruz e Rio Pardo 9.952 e em Pirapitinga attingiu a 9.789 indo nas outras comarcas de cinco mil para cima. Estes numeros são positivamente fantasticos e incriveis, estando verdadeiramente fora de duvida de que ahi andou o escandalo mais patente da fraude.

O juiz Esáu de Moraes, cujo servilismo se pôz a prova, é uma confirmação disso. Para mais de milhares de requerimentos foram rejeitados por este, que no entanto, os aceitou na ultima audiencia, sem que fossem cumpridas as formalidades legaes. E' sabido que quasi ninguem compareceu, no entanto, a esta audiencia, onde se diz ter sido feito o alistamento de 12 mil eleitores...

Quanta contradicção, que evidencia cabalmente o modo porque funccionou a guitarra da fraude e dos titulos falsificados.

No interior, sem a presença dos juizes, tudo foi facil para o imperio do crime. Outros juizes presentes, eram conniventes com o desenrolar das degradações e dos meios empregados.

Ha, porém, que se destacar um nome: — o juiz dr. Corrêa de Meira, de Piratininga, fez um protesto vivo contra aquellas villanias, tendo sido ameaçado de serios vexames e coacções, porque soube repellir indignidades.

Para contrabalançar, um outro nome vamos citar como o campeão da bandalheira e das certidões falsas: — foi um director da Prefeitura — o medico Proença de Gouvêa que como observou o deputado Marrey Junior encerra um contraste: — director de Hygiene e praticando desses actos...

TUDO FÓRA DA LEI

O alistamento pode se dizer mesmo, foi todo clandestino. Ora, é sabido, que a lei exige a publicação dos nomes dos alistados, devendo constar dos editaes os documentos exhibidos. E não se fez publicações das listas distribuidas pelas secções de accordo com o preceito legal, afim de que o eleitor saiba onde vae votar e para evitar os taes "eleitores volantes" que no pleito de 1º de março tiveram a primazia, parecendo mesmo que desta vez, o costume pegou...

O Gabinete de Identificação contra toda a disposição de lei, tornou-se ambulante, fazendo identificações, nas fabricas, no Palacio da Justiça e até no Tribunal de Justiça!

O interesse maximo era um numero elevado na lista. De resto, os meios empregados podiam ser quaesquer, contanto que o justificassem o "fim"...

OS CACIQUES DO P. R. P....

A luta aberta entre o P. R. P. e o Partido Democratico, foi a pedra de toque dos muitos acontecimentos ali verificados, no primeiro districto eleitoral. Os democraticos não deveriam votar e ainda não se admittia a sua fiscalisação, segundo a vontade do partido antagonista.

Todos sabem o que representa o P. R. P. em nosso Estado visinho.

Estas iniciaes são synonimos de retrocesso, de estagnação, de pés atados na senda porque segue o prospero Estado de S. Paulo.

Infelizmente este partido que se vem mantendo contra a vontade e iniciativa dos paulistas parece querer conduzir os costumes pqoliticos á mais abjecta selvageria.

FACTOS CONCRETOS QUE NÃO SE APAGAM

O pleito no primeiro ditsricto, emfim, primou pelo violencia, pelo enxovalhamento das nossas leis, e caracterizou-o a illegalidade entristecedora.

Houve recusa sysaematica de fiscaes em toda a zona, e o sr. Ataliba Leonel com o intuito de subtrair os votos de Getulio Vargas e João Pessoa e ainda os do deputado Marrey Junior e do general Candido Rodrigues, fez constar das actas a recusa dos fiscaes, contra a opinião destes, como na cidade de Pirajuhy.

Os mesarios dos districtos e das secções, obedeciam cégamente ás ordens do deputado Piza Sobrinho que como membro do P. R. P. esqueceu-se de que em 1925, foi inimigo pessoal do sr. Julio Prestes e agora, serviu-se indecentemente, como qualquer inconsciente a lhe vender os seus serviços.

A POLICIA COM OS REACCIONARIOS

O Partido Democratico, em Chavantes tem grande influencia e fez os presidentes de mesas de duas ou tres secções. Nada, porém, puderam fazer estes correligionarios alliancistas, pois, que sua missão foi impedida, não deixando os perrepistas que elles tivessem actuação.

A policia occupou logo as secções, dos democraticos, procurando intimidal-os com suas carabinas e façanhas.

As passeatas a cavallo pela cidade, como o quartel visinho ao grupo escolar das eleições, não intimidaram, no emtanto, os que estavam dispostos ao cumprimento do dever.

Os eleitores liberaes não puderam votar, pois, que nas estradas, desde pela madrugada, as patrulhas do coronel Mancel Ferreira, os fazia retroceder. Os que se approximaram da mesa, apenas tinham o direito de assignar o livro; o voto era completado por quem de interesse...

Assim as cedulas voltavam no bolso dos eleitores!!!

Cerca de 350 pessoas do Partido Democratico não votaram, dos quaes 160 assignaram um protesto. Apezar de tudo, não é preciso dizer mais — a eleição alcançou a 934 votantes!

SEMPRE O MESMO: CERCO, PRISÕES, ARBITRARIEDADES

Em Sorocaba, em Faxina, em Itararé — que descalabro! — Na primeira, soldados de policia impediram que o fiscal democratico fosse a Votosantim; nas outras desappareceram os juizes...

Em Pirapóra — o chefão, o presidente da mesa, disse: "aqui a eleição é só para nós"... e esta sentença foi confirmada pela acção dos capangas, tendo á frente o deputado João Ferreira e o tabellião Renato Mascarenhas, que deram conta da vergonheira das fraudes encommendadas, e dos actos só compativeis com gentalha sem discernimento, nem criterio.

MAIS OCCORRENCIAS QUE COMPROVAM A FRAUDE

Botucatú foi um reducto que caiu nas mãos criminosas dos perrepistas, os quaes substituindo o coronel Nêne Cardoso, diziam querer melhorar os costumes politicos dessa cidade e como prova ahi temos: — oitocentas cedulas do Partido Democratico foram inutilizadas!...

Em Avaré, por ironia, o sr. Ataliba Leonel mandou que se consignasse um só voto aos liberaes.

E ahi está como se seguiram á risca as ordens desse chefete, o mesmo se verificando em outras cidades.

O "BICO DE PENNA" FOI O PROCESSO VICTORIOSO

Nada mostra tão nitida a idéa da venalidade e da fraude em S. Paulo, que a comparação entre os votos que cresceram assustadoramente, nas columnas, e os eleitores realmente existentes.

Em todas as secções e comarcas, as votações e apurações foram feitas calculadamente, clandestinamente, secretamente... e todas ellas apresentam numeros verdadeiramente fantasticos e imaginosos, só mesmo possivel pelo invento prodigioso do "bico de penna" a fabricar votantes, para que o governo de qualquer fórma possa, pelo menos, confrontar a votação do seu candidato com a do formidavel successo da chapa alliancista.

Os numeros falam e, portanto, não nos furtamos á publicação desse quadro suggestivo das eleições no 1º districto:

S. Roque — 2982 eleitores — Votaram 2623.

Paraguassú — 1942 eleitores — Votaram 1872.

Quatá — 959 eleitores — Votaram 732.

Campo Largo de Sorocaba — 613 eleitores — Votaram 543.

Santo Anastacio — 1471 eleitores — Votaram 1205.

Presidente Wenceslau — 1661 eleitores — Votaram 1505.

Pirajú — 3523 eleitores — Votaram 2996.

Oleo — 504 eleitores — Votaram 424.

Faxina — 1322 eleitores — Votaram 1157.

(Em Faxina, votaram em cartorio 122 democratas, que, accrescidos aos suppostos 1157, fazem o total de 1279. Deixaram de votar, portanto, apenas 43 eleitores!!!...)

Itaberá — 280 eleitores — Votaram 192.

Bury — 436 eleitores — Votaram 415.

Salto Grande (comarca) — 3985 eleitores — Votaram 3443.

Itararé — 1126 — eleitores — Votaram 1006.

Itapetininga — 3031 eleitores — Votares 2281.

Avaré — 2416 eleitores — Votaram 1892.

Cerqueira Cesar — 890 eleitores — Votaram 732.

Bom Successo — 526 eleitores — Votaram 451.

Avahy — 632 eleitores — Votaram 618.

Presidente Alves — 825 eleitores — Votaram 752.

Apiahy (comarca) — 2201 eleitores — Votaram 2140.

Botucatú (comarca) — 5688 eleitores — Votaram 4690.

EM SANTA CRUZ DO RIO PARDO

O contingente do eleitorado em Santa Cruz do Rio Pardo attinge a 11.952 eleitores, assim distribuidos (!):

Santa Cruz — 4943.

Espirito Santo do Turvo — 2221.

Bernardino de Campos — 1445.

Chavantes — 1303.

São Pedro do Turvo — 1236.

Ipaussú — 804.

Pasmem todos, agora, deante do resultado:

Santa Cruz — 4243 — Não votaram 700.

Espirito Santo do Turvo — 2145 — Não votaram 76.

Bernardino de Campos — 1410 — Não votaram 35.

Chavantes — 984 — Não votaram 319.

São Pedro do Turvo — 1465 — Excesso de eleitores 229.

Ipaussú — 710 — Não votaram 94.

Não é preciso um só commentario.

Depois dessa detalhada exposição — diz o deputado Marrey Junior — "está bem á mostra o valor moral do P. R. P. e o criterio seus chefes.

Um candidato espoliado, não é propriamente derrotado.

O resto, sobre o interior e sobre a calamidade da capital, aos poucos se fará conhecido."

O GOVERNO MINEIRO ENCAMPOU A E. F. SANTA MATHILDE

UM NOBRE GESTO DO PRESIDENTE ANTONIO CARLOS QUE REVELA A ELEVAÇÃO DO SEU ESPIRITO

BELLO HORIZONTE, 8 (Do correspondente) — Causou optima impressão, nos meios commerciaes e financeiros, a encampação feita pelo governo do presidente Antonio Carlos da estrada de ferro Santa Mathilde, que percorre uma zona riquissima e que impulsionará sobremodo a industria do manganez

Quem mais lucrará com este acto do governo será a Thun Companhia, proprietaria das afamadas minas Cocorento, que tem como seu advogado e procurador aqui, o dr. Teixeira Lima, prestista exaltado e alter ego do sr. Mello Vianna.

Este acto do presidente Antonio Carlos demonstra a sua inteira elevação de espirito, quando estão em jogo os altos interesses do Estado.

A HISTORIA DE UMA PULSEIRA DE 20 CONTOS

QUEM A PERDEU FOI ENCONTRAL-A NAS MÃOS DE UM ESTIVADOR QUE A ADQUIRIU POR UM PAR DE MEIAS

Uma dama formosissima, — nós a vimos na Central de Policia, parente de alto funccionario do Ministerio da Justiça, pae de conhecido agente da Prefeitura, que tambem exerce funcções policiaes de immediata confiança do governo, durante os folguedos preliminares do carnaval, perdeu em um corso de automovel valiosissima pulseira de brilhantes, joia que, além de seu valor intrinseco, que excede a 20 contos de réis, tem a augmentarlhe o valor aquisitivo a sua inestimavel estimativa, pois, conforme estamos inteirados, de uma joia de familia.

Essa joia, que contem 190 brilhantes foi perdida pela formosa senhora em questão e achada pelo menor Lourival Baptista.

Em mãos desse menor, o estivador José Pereira Grillo, adquiriu a joia, dando-lhe em troco um par de baratissimas meias de seda.

Uma vez de posse da tal joia, Grillo, orientado por um annuncio, tendo identificado a joia perdida, entrou a telephonar para a residencia de Copacabana da linda senhora em questão.

Mas elle se houve tão inespertamente, que madame... X., — quasi lhe declinamos o nome! — poude identifical-o, de forma que facilitou a diligencia da policia.

O investigador Gustavo Côrtes, chefe da Secção de Defraudações prendeu Grillo e o menor Lourival Baptista.

Em poder daquelle foi encontrada a preciosa joia toda mutilada, faltando-lhe algumas de suas pedras, dentre os maiores brilhantes.

Narrou o menor mencionado que achou aquella joia, que cedeu a Grillo, em troca de uma par de meias.

Interrogado declarou Grillo que partiu toda a cravação da pulseira, afim de vender mais facilmente os brilhantes, isoladamente.

A policia prosegue em suas diligencias, afim de apprehender os restantes brilhantes, que terão de apparecer.

Ora se têm...

APURANDO AS SCENAS ESCANDALOSAS DA CASA NICE

OS COMMISSARIOS DO JUIZO DE MENORES SAO OS PRIMEIROS A PROVOCAR ESPECTACULOS DEGRADANTES!

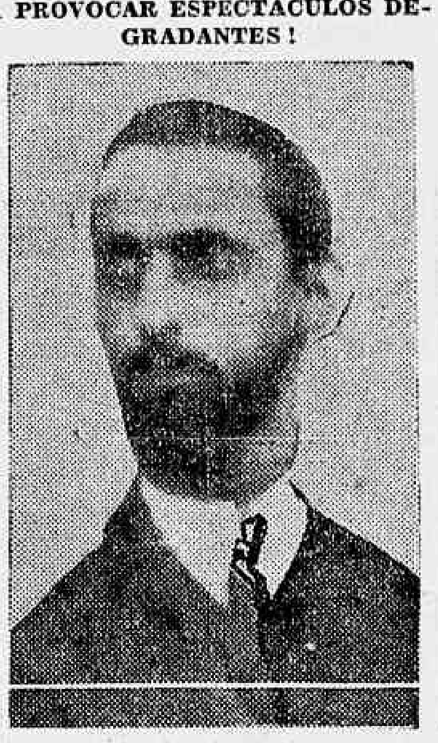

José Maria Veiga, o "propheta" que não é da Gavea...

Teve inicio, hontem, com a presença do sr. Saboia Lima, juiz interino de menores, o inquerito aberto para apurar os factos que motivaram á scena escandalosa occorrida na terça-feira de carnaval na conhecida casa "Nice", á avenida Rio Branco, entre commissarios do juizo de Menores, Louzada, Delpech e o façanhudo Veiga, de vulgo "Propheta" e o proprietario daquella casa de chá, onde constantemente reune-se a nossa melhor elite social. A's 2 1|2 horas da tarde de hontem, acompanhado de seus auxiliares, o sr. Saboia Lima esteve na Casa Nice, ouvindo o chefe da firma, que tudo confirmou a respeito da scena escandalosa praticada em seu estabelecimento pelo commissario José Maria Veiga — vulgo "Propheta".

Em seguida, foram ouvidas outras pessoas que presenciaram as façanhas dos commissarios daquelle juizo, sendo todos accordes em affirmar os factos ali occorridos, indo terminar na Galeria Cruzeiro depois de mettido no tintureiro o commissario Veiga e desapparecendo, em seguida, seus companheiros.

Não obstante estes factos, sabemos que os referidos commissarios que motivaram a vergonhosa scena de terça-feira de carnaval na "Casa Nice", ainda continuam em plena funcção de seus cargos, e mais, o atrabiliario commissario Veiga, com a sua valiosa protecção, nem seguer asigna o ponto na repartição, de onde já por decoro a nossa sociedade deveria estar afastado do seu cargo, afim de com sua apregoada protecção nço embaraçar a boa marcha do inquerito, que, justo será dizer, está sendo presidido com energia e maximo empenho no interesse da verdade, pelo magistrado sr. Saboia Lima.

A TEMPERATURA SUBIU A 0,36°!

MAIS UM CASO FATAL DE INSOLAÇÃO

Foi accommettido, hontem, em sua residencia, de um ataque de insolação, Adelino Felippe, de côr branca, portuguez, com 39 annos de edade, casado, operario, morador na rua Senador Pompeu, n.º 65.

Removido em ambulancia para o Posto Central de Assistencia, o paciente, quando era medicado, veiu a fallecer, sendo o seu cadaver removido para o necroterio do Hospital Hahnemanniano.